©1980 MARVEL COMICS GROUP
Fantastik Dörtlü
SAYI: 10
600 TL
(KDV DAHİL)
UZAY TANRILARININ TUTSAKLARI
ALFA Yayınları

40¢
221
AUG
02462
MARVEL® COMICS GROUP
Fantastic Four®
...SHALL EARTH SURVIVE?
MARVEL COMICS GROUP
ALFA Yayinlari

Parlak bir fen adamı... En iyi arkadaşı, aşık olduğu kadın ve onun ateşli, öfkeli küçük kardeşi!.. Dördü birlikte uzayın bilinmeyen güçlerine karşı koydular ve kozmik ışınların etkisinde kalarak, insandan ayrı bir şeye dönüştüler!.. **BAY FANTASTİK... YARATIK... GÖRÜNMEZ KIZ ve ATEŞ ADAMI.. İŞTE FANTASTİK DÖRTLÜ! ARTIK BÜTÜN KÖTÜLER KORKSUN!...**

PRESENTS: THE FANTASTIC FOUR®

Fantastic Four No 221 Copyright © 1980 by MARVEL COMICS GROUP, Marvel Entertainment Group, Inc Copyrigt c 1988 Bu dizinin Türkiye'de ve Türkçe konuşulan ülkelerde kitap ve dergi olarak yayın hakkı Alfa Yayıncılık Ltd Şti'ne verilmiştir.

...BİR MİL YÜKSEKLİĞİNDEKİ YABANCI KRİSTAL KULE!
BÖYLE BİR ŞEYLE NASIL MÜCADELE EDEBİLİRİZ, REED?
ARADIĞIMIZ DA BU JOHNNY...
NE YAZIK Kİ, YAKINDAN İNCELEMEDİKÇE, ARAMIZDA KAYNAYAN YABANCI YARATIKLARI GÖRMEDEN, KULENİN NASIL ÇALIŞTIĞINI ANLAYAMAM!
BU İŞİ BANA BIRAK, SEVGİLİM!
SENİN KÖR BİR ŞEKİLDE, BÖYLE BİR ARSLANIN İNİNE GİRMENE İZİN VEREMEM, SUE!
DAHA ÖNCE DE BİLİNMEYENLERLE KARŞILAŞTIK, REED! İÇİMİZDE, ORAYA GÖRÜNMEDEN YAKLAŞABİLECEK TEK KİŞİ BENİM!
AMA..
GİTMESİNE İZİN VER, UZUN! HEPİMİZDEN DAHA AKILLI... VE BU İŞ İÇİN ÇOK UYGUN!

PEKİ...AMA GÖRÜNMEZ OLARAK KAL VE GÜVENLİĞİ ELDEN BIRAKMA, SUE! EĞER YOLUNDA GİTMEYEN BİR ŞEY OLURSA..!
OO, BU DENLİ TELAŞLI OLMA, REED! KENDİMİ YETERİNCE KORUYABİLİRİM!
KEŞKE SÖYLEDİKLERİME İNANABİLSEM...
VE GÖRÜNMEZ KIZ, KRİSTAL KULEYE YAKLAŞIRKEN...
YABANCILAR GRUPLARA AYRILIYORLAR... VE BAZILARI KULENİN ÇEVRESİNDE KORUYUCU BİR ÇEMBER OLUŞTURUYORLAR...
ÇOK KÜÇÜKLER... HEM DE SEVİMLİLER! TEHLİKELİ OLACAKLARINA İNANMAK ÇOK GÜÇ!
HER NEYSE... GÖRMEDİKLERİ ŞEYE ZARAR VEREMEZLER!
AMA BİRDEN!
WREEEEEEEEEEEEE
OH, YOO!
BİR ALARM! SUE'YU BULDULAR!
GİDELİM! ONLARI ŞAŞIRTMALIYIZ!
NASIL ÇALIŞTIĞINI ÖĞRENENE DEK, KULEYE... YA DA ONLARA ZARAR VERMEMEĞE ÇALIŞIN!
ALEVLEN!
ELİMDEN GELENİ YAPACAĞIM, UZUN! AMA SUE'YA KABA DAVRANIRLARSA, ONLARI ATOMLARA AYIRIRIM!

SUE! NEREDEYSEN, DEVAM ET! ONLARI DURDURACAĞIZ...!
REED'IN SES TONUNU BEĞENMEDIM. DAHA ÖNCE DUYMADIĞIM, ÜRKÜTÜCÜ BIR TON...
ŞU ANA DEK, ONLAR HAKKINDA NE DENLI ENDIŞELENDIĞINI FARKETMEMIŞTIM...
BUNU DÜŞÜNMEMELIYIM. YAPACAK ÇOK IŞIM VAR...
YABANCILARIN BU KULEYI NIÇIN YAPTIKLARINI VE NASIL ÇALIŞTIĞINI ÇÖZEMEZSEK... HER ŞEYI ÖĞRENMELIYIM!
AMA... GÖRÜNDÜĞÜNDEN FARKLI BIR ŞEY DEĞIL. SIVRI UÇLU, DEV BIR KRISTAL!
IÇINDE GÖRÜNÜR BIR MEKANIZMA YOK. YALNIZ ÇEVRESINDE DOLAŞAN TUHAF BIR ENERJI VAR!
OO, BENI AŞIYOR... KEŞKE REED INCELEYEBILSEYDI...!
BIR DAKIKA! IÇINDE BIR YARIK!
ORTADAKI SUDAN BUHAR YÜKSELIYOR!
SU, ÇEVRESINDEKI HAVADAN DAHA ILIK OLAMAZ... YALNIZCA...
EVET! YÜZEYIN DIBINDE, GARIP RENKLI IŞIKLAR VAR!

SUSAN RICHARDS ARAYIŞINI SÜRDÜRÜRKEN, DİĞER ÜYELER DE... FARKLI BİR BULUŞ YAPMAK ÜZEREDİRLER...
DİKKATLİ OL, BEN! BUNLARIN GÜÇ SINIRINI BİLMİYORUZ!
NE? SEN DALGA MI GEÇİYORSUN, REED?
DİKKATLİ OLMAK TA NESİ? BU SAÇMALIK AMA... GERÇEKTEN DE BU İYİ BESLENMEMİŞ CÜCELERİN BİZE ZARAR VEREBİLECEĞİNİ Mİ DÜŞÜNÜYORSUN YANİ?
...HEY!
WHAM
KUTSAL IŞIK! BİR DEMETİ BÜYÜK BİRİNDE TOPLANMIŞ!
ÖNCE TÜM DÜNYADA KARARTMA OLDU...* ŞİMDİ DE BÜYÜK BİR APTAL YARATIKLA YÜZ YÜZEYİZ!
* GEÇEN SAYI...

VE DEV GARİBE YARATIK'A SALDIRIRKEN...
BUNDAN KORKUYORDUM / GERÇEK CANLI ORGANİZMA DEĞİLLER! BUNLAR CANLI HÜCRE ŞEKLİNDEKİ ROBOT!
ROBOT MU? BU DURUMDA ARTIK RAHATÇA ONLARA ZARAR VEREBİLİRİM!
ONLARI GRUP HALİNDE BİR ARAYA GETİRDİĞİMDE NE YAPACAKLARINI GÖRELİM...
PEKİ ÇOCUKLAR... 3. SINIF, HURDA BİR GEMİDE BİRLEŞMEYİ DENEYİN... BAKALIM NE OLACAK?
SANKİ ATEŞ ADAM'IN MEYDAN OKUMASINA KARŞILIK VERİYORMUŞÇASINA...
İŞTE GELİYORLAR! YARATIK'A SALDIRAN BİRİ GİBİ!..
YO, DUR! DİĞERİNDEN FARKLI BİR ŞEKLE BÜRÜNÜYORLAR!
VE JOHNNY STORM'UN SÜRPRİZİNE KARŞILIK, İRİ BİR KUŞ ŞEKLİNE BÜRÜNÜP, ATEŞ DUVARINA YÜKSELİRLER..!
REED! BİZİMLE AYNI GÜCE ULAŞIYORLAR! NASIL BAŞA ÇIKACAĞIZ?!

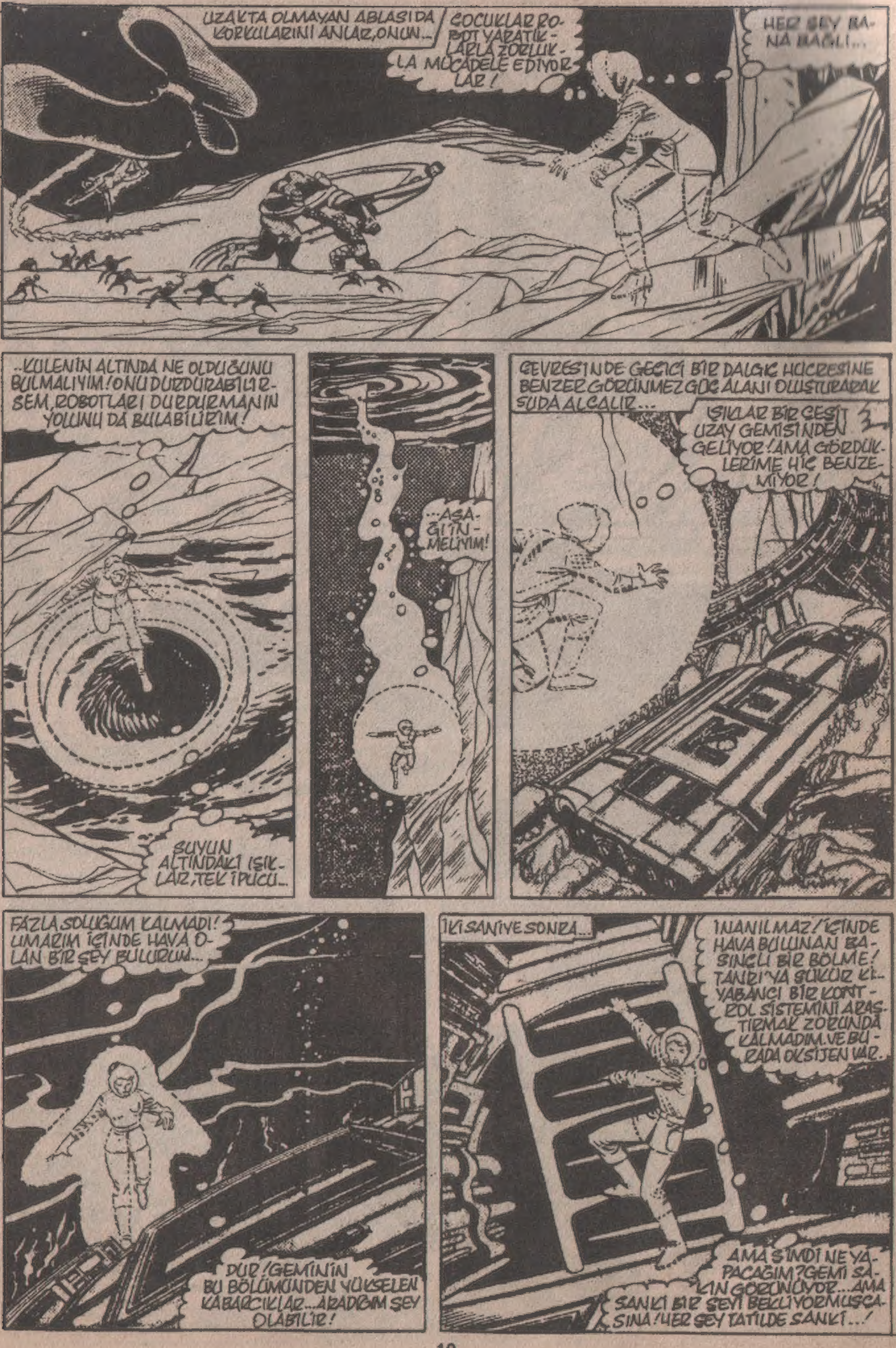
UZAKTA OLMAYAN ABLASI DA KORKULARINI ANLAR, ONUN...
ÇOCUKLAR ROBOT YARATIKLARLA ZORLUKLA MÜCADELE EDİYORLAR!
HER ŞEY BANA BAĞLI...
..KULENİN ALTINDA NE OLDUĞUNU BULMALIYIM! ONU DURDURABİLİRSEM, ROBOTLARI DURDURMANIN YOLUNU DA BULABİLİRİM!
SUYUN ALTINDAKİ IŞIKLAR, TEK İPUCU..
..AŞAĞI İNMELİYİM!
ÇEVRESİNDE GEÇİCİ BİR DALGIÇ HÜCRESİNE BENZER GÖRÜNMEZ GÜÇ ALANI OLUŞTURARAK SUDA ALÇALIR...
IŞIKLAR BİR ÇEŞİT UZAY GEMİSİNDEN GELİYOR! AMA GÖRDÜKLERİME HİÇ BENZEMİYOR!
FAZLA SOLUĞUM KALMADI! UMARIM İÇİNDE HAVA OLAN BİR ŞEY BULURUM...
DUR! GEMİNİN BU BÖLÜMÜNDEN YÜKSELEN KABARCIKLAR... ARADIĞIM ŞEY OLABİLİR!
İKİ SANİYE SONRA...
İNANILMAZ! İÇİNDE HAVA BULUNAN BASINÇLI BİR BÖLME! TANRI'YA ŞÜKÜR Kİ YABANCI BİR KONTROL SİSTEMİNİ ARAŞTIRMAK ZORUNDA KALMADIM. VE BURADA OKSİJEN VAR.
AMA ŞİMDİ NE YAPACAĞIM? GEMİ SAKİN GÖRÜNÜYOR... AMA SANKİ BİR ŞEYİ BEKLİYORMUŞÇASINA! HER ŞEY TATİLDE SANKİ...!

BU DA NE? BURASI NE AMAÇLA HAZIRLANABİLİR? O ROBOTLAR, DÜNYANIN MANYETİK KUTBUNU NİYE DEĞİŞTİRİYORLAR?
BİR ÇEŞİT İSTİLANIN BAŞLANGICI MI?
HMM... GEMİDE GÖRDÜĞÜM TEK AKTİF ODA, BU... NE İÇİN OLABİLİR?
ŞU AÇIK KUTULAR, KIŞ UYKUSUNDA GİBİ... İNSAN ELİ DEĞMEMİŞ BUNLARA!
MÜKEMMEL! AMA ŞAŞIRDIM! IRKININ TEKNOLOJİK BİR YAPIYI TANIYACAK KADAR GELİŞTİĞİNİ DÜŞÜNMEMİŞTİK!
OH!
VE GÖRÜNMEZ KIZ KORKUYLA ARKASINA DÖNERKEN...
...DİĞERLERİNİN İŞİ DE YOLUNDA GİTMİYORDU.
YARARI YOK! BU YARATIK, BEN'İ ACIMASIZCA YUMRUKLUYOR! ONU DURDURAMIYORUM...
REED! BAK!
HII?
AMAN TANRIM! ROBOTLAR KENDİLERİNİ KAVRAYICILARI OLAN HAYVAN ŞEKLİNE SOKUYORLAR!
JOHNNY HAKLIYMIŞ! BİZİMKİYLE EŞİT ORANDA OLAN GÜÇLERLE SAVAŞIYORLAR!

REED TUZAĞA DÜŞTÜ...VE BU CANAVAR DA BENİ E-LE GEÇİRECEK!..
YAN TARAFTAN HIZLI GİREBİLİ-RİM AMA... YÖN DEĞİŞTİREBİLİR!
MMFF!..ŞEKİL DEĞİŞTİRECEK
Dİ VÜCUDUNA ATTI... VE ATEŞ
DU! HAVASIZLIKTAN ATEŞİM SÖNECEK VE BO
GULACAĞIM! EĞER...!
MÜTHİŞ ATEŞ GÜCÜNÜN HER PARÇASINI BİR ARAYA GETİREN ATEŞ ADAM, PATLAYAN BİR GÜNEŞİN TÜM ÖF-KESİYLE, ANİ BİR ÇIKIŞ YAPAR...
BAŞARDIM! NOVA PATLAYI-CIM, ONU PARÇALARA AYIR-DI... ÖZGÜRÜM!
AH, AMA NE-REYE DEK?
YOO, HAYIR! BİREYSEL PARÇACIKLAR HALÂ HAREKETLİ VE ÜZERİME SALDI-RIYORLAR!
BAŞKA BİR NOVA-PATLAYICI İÇİN, ÇOK GÜÇSÜZÜM! MENGENE GİBİ SIKIŞTIRIYORLAR... SOLUK ALAMIYO-RUM!
BİLİNÇSİZLİ-ĞİN KARA ÖRTÜ-SÜ ATEŞ ADAM'I BUNALTIRKEN...

...AŞAĞIDAKİ YABANCI GEMİDE, SUE RICHARDS FARKLI YARATIKLARLA KARŞILAŞMIŞTIR...
VARLIĞININ FARKINDAYIZ.
AMA SENİ GÖRMEMİZİ ENGELLİYOR GİBİSİN!
BUNLAR HANGİ DÜNYADAN? GÖRDÜĞÜM YABANCI IRKLARA BENZEMİYORLAR!
SİZİN "BETA LYRAE" DEDİĞİNİZ 4. YILDIZ GEZEGENİNİN YERLİLERİYİZ. LÜTFEN KORKMA...
KARARSIZ OLDUĞUNU GÖRÜYORUM, PRIMUS! DÜNYALI, DÜŞÜNCELERİNİ OKUDUĞUMUZU ANLADI SANIRIM.
İNSAN OLMAYAN YARATIKLARI DÜŞÜNDÜ!
ÇOK İLKEL BİR BİYOSFERDEN GELEN BİR YARATIK, YABANCI CANLILARI NASIL GÖRÜR?
DÜŞMANLARIMIZIN HİLESİ OLABİLİR. DÜŞÜNCE MERKEZİNİ SARIN!
HEMEN, PRIMUS. POZİSYONUNU SAPTAYABİLİRİZ!
ONU GÖREMESEK DE, ZİHNİNİ SARIP, POZİSYONUNU NİRENGİ YAPABİLİRİZ!..
PEKİ, DUYDUM... KENDİMİ GÖSTERECEĞİM... AMA BİR ŞEY YAPMAYA KALKMAYIN!
EĞER DENERSENİZ, BU ODAYI GÜÇ ALANIMLA DOLDURUP, HEPİNİZİ EZERİM!
OLAĞANÜSTÜ!

YINE DIGERLERINE DÖNELIM...
TAMAM, BEŞ PARALIK YAPIŞKAN...YETER ARTIK!
DAYAK ZAMANI!
KUTSAL IŞIK! HAYVANI PARÇALARA AYIRDIM!
SAVAŞMALI...BILINCIMI YITIRMEMELIYIM!
BEN... DIKKAT ET!
SPOW
BENIM IÇIN ENDIŞELENME, ATEŞ! BUNLARI YOK ETTIKTEN SONRA, SENI KURTARACAĞIM...HEY!
NE YAPIYOR BUNLAR?
HAY ALLAH! PARÇALAR BIRLEŞIP, TOP HALINE GELDILER!
HER TÜRLÜ GÜLLEYE DAYANABILIRIM, AMA LAZER YA DA BAŞKA BIR ŞEYSELER...
DEĞILDILER... YINE DE...
GOOSH
HEY! BIR ÇEŞIT SIVI YAPIŞKAN!
HEPSI ÜZERIMDE...VE KATILAŞIYOR!

YARATIK'IN ÇEVRESİ BİR ANDA KATRANLA KAPLANDI...
KURTULMALISIN, BEN! ÖZGÜR OLMALISIN...!
YAPAMAZ, REED! BU KADRO MUŞAMBA GİBİ YERE SERİLİR.
BEN HALÂ MÜCADELE EDER...
BEN!
OH, AMAN TANRIM! KIYIYA YAKLAŞIYOR...SUYA DÜŞECEK!
EVET, DÜŞTÜ BİLE...
TIPKI BİR TAŞ GİBİ... AŞAĞIDAKİ DONDURUCU KARANLIĞA BATAR...
VE YIKILAN YARATIK'IN YAKINLARINDA...
BİLGİM KARŞISINDA NİÇİN ŞAŞIRDINIZ? BURAYA GELDİĞİNİZDE, DÜNYANIN NE DENLİ GELİŞTİĞİNİ BİLİYORDUNUZ...
NİÇİN GEZEGENİMİN MANYETİK KUTBUNU DEĞİŞTİRİYORSUNUZ?
ILGINÇ! KONUŞURKEN DÜNYANI DÜŞLEYEBİLİYORUM.
KORKARIM, PLÂNIMIZ YANLIŞ... BELKİ DE AÇIKLAMALIYIM...

...ADIM, PRIMUS. EMSALLERİMİN ÖNDE GELENİ SİZİN TEKNOLOJİDEN HABERİNİZ OLMADAN ÇOK ÖNCELERİ DÜNYANIZA GELEN KEŞİF SÖMÜRGESİNİN ÖNDERİYDİM...
"GEZEGENİMİZ GÜNEŞİN ÇEVRESİNDE 3-4.000 DEVİR YAPTIĞINDAN BERİ BURADAYIM. GÜNEŞTEKİ FIRTINALAR SONUCU GARİP RENKLİ IŞIKLAR ORTAYA ÇIKTIĞINDA... IRKIMIZ SİZDEN DAHA UZUN YAŞARDI.
"ÖNCELERİ ŞAŞIRDIK. SONRALARI ANLADIK Kİ, MAKİNALARIMIZ ARTIK ÇALIŞMIYORDU!
"DEHŞETLE GEZEGENİNİZİN MANYETİK KUTBİYETİNİN TERSİNE DÖNDÜĞÜNÜ GÖRDÜK...
"...VE DÜNYADAKİ YERİMİZ ESKİ HALİNE GELMEDEN ÖNCE AYRILAMAYACAKTIK..
" BİR YOL BULMAK İÇİN, MEKANİK OLMAYAN CANLI HÜCRE ŞEKLİNDEKİ ASALAKLARIMIZI PROGRAMLAYARAK, CAN SIKINTISINI ÖNLEMEK İÇİN, SUNİ, DERİN.. UYKU HALİNE GEÇTİK...
...VE BEKLEDİK..
"DIŞARIDAKİ ASALAKLARIN GÖREVLERİNİ YAPTIKLARINI SANIYORDUK....
EVET... BİR ZAMANLAR REED'İN, DÜNYANIN KUTBİYETİNİN TERSİNE DÖNDÜĞÜNÜ SÖYLEDİĞİNİ ANIMSIYORUM. AMA BU, 500.000 YIL ÖNCE OLDU...
ŞİMDİ GÖRKEMLİ BİR TEKNOLOJİYE SAHİBİZ... HEMEN HEMEN SİZİN KADAR İLERLEDİK!
ÖYLEYSE ZİHNİNDEN ALGILADIĞIM ŞEKİLLER GERÇEK! BURADA YARIM MİLYON YILDAN BERİ UYUYORUZ. TOPLUMUNUZ KUŞKUSUZ EVRİM GEÇİRDİ...
IRKINIZA BÜYÜK BİR SUÇ İŞLEDİĞİMİZDEN, TEHLİKEDEYİZ!..

O SIRADA...
REED! SOLUK ALAMIYORUM!
BEKLE, JOHNNY! ŞİMDİ ANLADIM. YAPTIĞIMIZ HER ŞEY YANLIŞTI! DİNLE...
...ONLARI DEFETMEK İÇİN...
AMA FD'NÜN LİDERİ PLANINI AÇIKLAYAMADAN...
SUE! BEN!
SPLOOSH
BEN, İYİ MİSİN?
EVET... YALNIZ BİRAZ SOLUK ALAYIM...
ASALAKLAR! YERLİ CANLI ORGANİZMALARA SALDIRMAYIN!
ROBOTLAR PELTELEŞİYORLAR, REED!
OH, REED... TANRI'YA ŞÜKÜR! SENİN İÇİN ÇOK ENDİŞELENDİM!
SUE, SEVGİLİM.. İYİ MİSİN? UZUN SÜRE GÖZÜKMEYİNCE, BAŞINA BİR ŞEY GELDİ SANDIM..!
SUSAN RICHARDS HEMEN YABANCILARIN ÖYKÜSÜNÜ KOCASINA AKTARIR.
VE BÖYLECE KULEYİ ÇALIŞMAZ HALE GETİRDİLER. BİZE ZARAR VERMEK İSTEMİYORLAR... YALNIZCA EVE GİTMEK İSTİYORLAR.
YARDIM EDEMEZ MİYİZ?
HMM.. EVET, SANIRIM EDEBİLİRİZ...

DİKKAT ET, BEN! GEMİ ENKAZ HALİNE GELMESİN!
MERAK ETMELİZUN! ASALAKLARDAN OLUŞAN HALAT, OLDUKÇA DAYANIKLI ÇÜNKÜ...
PEKALA... ŞİMDİ GEMİYİ, BUZULDAKİ MEYİLLİ İNCE TABAKANIN ÜSTÜNE KOY. GEMİYİ ÇALIŞTIRDIĞIMDA, RAMPA GÖREVİ YAPACAK.
ZAMAN MI? "ÇALIŞTIRABİLİRSEM" DE BARİ, UZUN!
HAYIR, BEN... ZAMAN
YERYÜZÜNÜN EN HARİKA BİLİM ADAMI, YABANCI DEVRELERİ ANALİZ EDİP, DÜZELTMEKLE MEŞGULDÜR.
AH-HA! ANA KABLO-ŞEBEKE SİSTEMLERİ... BENİM GEREĞİNE İNANDIĞIM FORMLARDAN FARKLI DEĞİL!
NE GARİP! MANYETİK KUTBİYETİ TERSİNE ÇEVİREN SİSTEM, TÜM ELEKTRİKLİ SİSTEMLERİ DURDURMASINA KARŞIN, BU DEVRE DEĞİŞTİRİCİYİ ONLAR YAPMIŞLAR!
BAY FANTASTİK ADINDAKİ ADAM, GEMİNİN BİR UCUNDAN DİĞER UCUNA DEK SIRALANMIŞ HASSAS DEVRELER ÜSTÜNDE DİKKATLİCE ÇALIŞIR---
İŞTE! BU YARDIMCI GÜÇ-DENGELEYİCİ İÇİN, SON DÜZELTME...
...VE İŞİM BİTTİ!

VE BÖYLECE...
YARDIMINIZ İÇİN SİZE MİNNETTAR KALACAĞIZ! BORCUMUZU NASIL ÖDEYEBİLİRİZ? DÜNYANIZI RAHATSIZ ETMEMİZİ NASIL TELAFİ EDEBİLİRİZ?
TEŞEKKÜR DE, TELAFİ DE GEREKSİZ, PRİMUS. FANTASTİK DÖRTLÜ, YARDIMA İHTİYACI OLAN İNSANLARA YARDIM EDER...
SOYLU BİR DÜŞÜNCE!
...İNSAN OLMAYANLARA DA!
BÖYLECE, SAHTE GÜN IŞIĞININ PARLAKLIĞI GÜNEY KUTBUNUN UFKUNU DELERKEN...
İYİ MİSİN, SUE? ÇOK SESSİZSİN.
OH, İYİYİM REED. YALNIZCA DÜŞÜNÜYORDUM.
PRİMUS VE ARKADAŞLARI YARIM MİLYON YILDAN BERİDİR EVLERİNDEN UZAKTALAR. GERİ DÖNDÜKLERİNDE NEYLE KARŞILAŞACAKLARINI MERAK EDİYORUM...
PEKİ, PRİMUS, UYGARLIKLARININ YÜZ MİLYONLARCA YILDIR HAREKETSİZ KALDIĞINI SÖYLEMİŞTİ. BELKİ DE HER ŞEYİ BIRAKTIKLARI GİBİ BULURLAR...
YA? İYİ, BIRAKILDIĞI YERDE KALMAMASI GEREKEN BİR ŞEY BİLİYORUM...
HALÂ ÇOK ÖFKELİYİM! VE ÖFKEMİ ALACAK ŞEYİ BİLİYORUM!

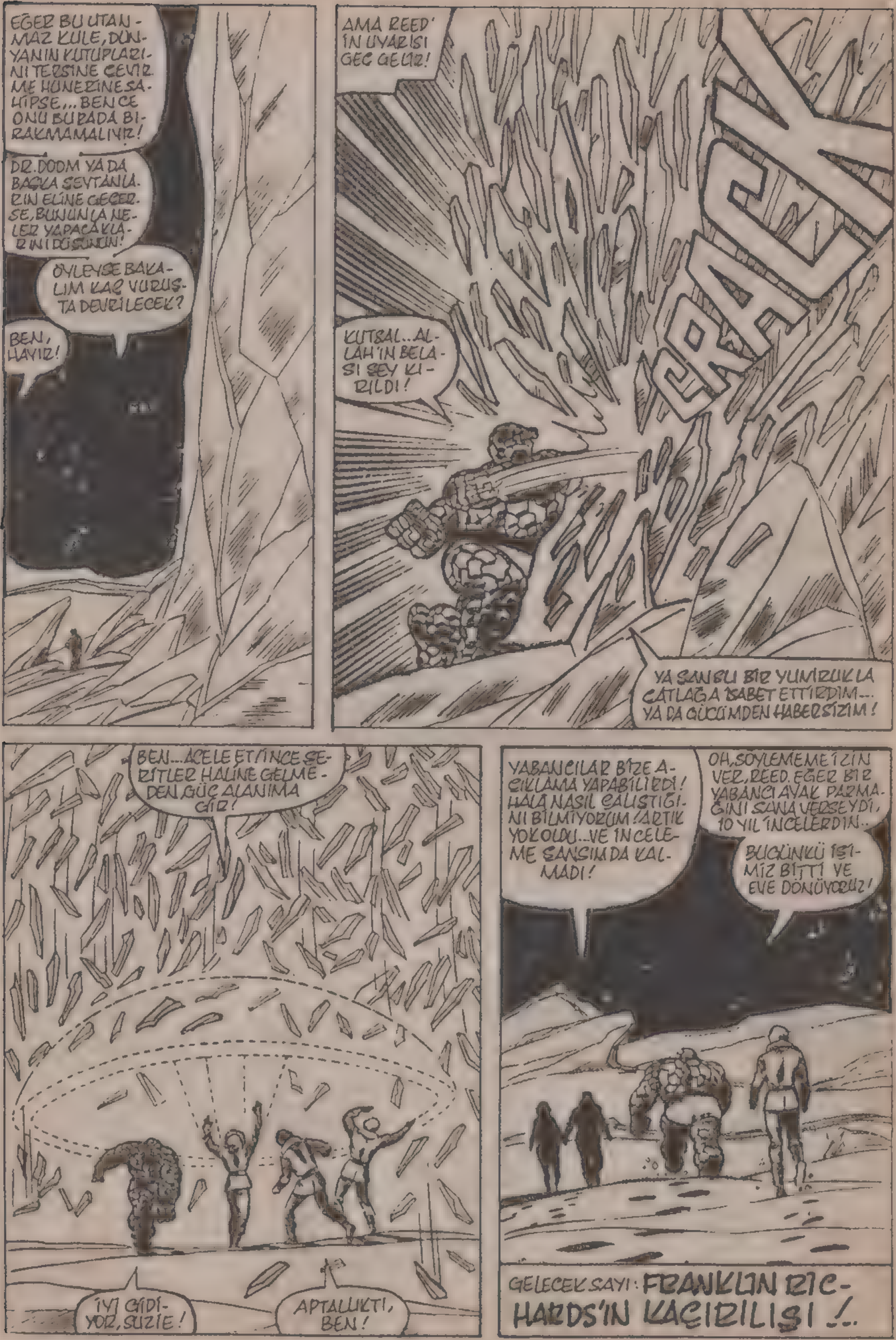

EĞER BU UTANMAZ KULE, DÜNYANIN KUTUPLARINI TERSİNE ÇEVİRME HÜNERİNE SAHİPSE,... BENCE ONU BURADA BIRAKMAMALIYIZ!
DR. DOOM YA DA BAŞKA ŞEYTANLARIN ELİNE GEÇERSE, BUNUNLA NELER YAPACAKLARINI DÜŞÜNÜN!
ÖYLEYSE BAKALIM KAÇ VURUŞTA DEVRİLECEK?
BEN, HAYIR!
AMA REED'İN UYARISI GEÇ GELİR!
CRACK
KUTSAL... ALLAH'IN BELASI ŞEY KIRILDI!
YA ŞANSLI BİR YUMRUKLA ÇATLAĞA İSABET ETTİRDİM... YA DA GÜCÜMDEN HABERSİZİM!
BEN... ACELE ET! İNCE ŞERİTLER HALİNE GELMEDEN GÜÇ ALANIMA GİR!
İYİ GİDİYOR, SUZIE!
APTALLIKTI, BEN!
YABANCILAR BİZE AÇIKLAMA YAPABİLİRDİ! HALA NASIL ÇALIŞTIĞINI BİLMİYORUM! ARTIK YOK OLDU... VE İNCELEME ŞANSIM DA KALMADI!
OH, SÖYLEMEME İZİN VER, REED. EĞER BİR YABANCI AYAK PARMAĞINI SANA VERSEYDİ, 10 YIL İNCELERDİN.
BUGÜNKÜ İŞİMİZ BİTTİ VE EVE DÖNÜYORUZ!
GELECEK SAYI: FRANKLIN RICHARDS'IN KAÇIRILIŞI!..

MARVEL COMICS GROUP
50¢
222
SEPT
02462
(DETAILS INSIDE)
©1980 MARVEL COMICS GROUP
Fantastic Four
THE WORLD'S GREATEST COMIC MAGAZINE!
APPROVED BY THE COMICS CODE AUTHORITY
OUR SON--POSSESSED!
Alfa Yayınları

Fantastic Four No 222 Copyright © 1980 by MARVEL COMICS GROUP,Marvel Entertinment Group, Inc Copyright c 1988 Bu dizinin Türkiye'de ve Türkçe konuşulan ülkelerde kitap ve dergi olarak yayın hakkı Alfa Yayıncılık Ltd Şti'ne verilmiştir.

HEYYY!
ANNENLE SON BİR İŞİMİZ VAR... UFAKLIK... KUSURA BAKMA!
AGATHA HARKESS'İN ÇOCUK BAKMA İŞİNE ARA VERMESİNE SEVİNİYORUM...BUNDAN DAHA SIK YARARLANMALIYIZ ASLINDA
BEN DE AYNI ŞEYİ DÜŞÜNÜYORUM. REED FRANKLIN'İN BİZİMLE OLMASI GERÇEKTEN İYİ...
HIYOOO! ANNEM VE BABAM TEKRAR ÖPÜŞÜYORLAR! ONU TEKRAR ÖP, BABA! ONU ÖPMENDEN ÇOK HOŞLANIYORUM...
SELAM, BIDIK!
SELAM, BEN AMCA!
GÜNAYDIN BEN. SEN DE Mİ DIŞARI ÇIKIYORSUN?
EVET...JERSEY'DE OLAN O KADAR ÇOK ŞEYDEN SONRA BURASI BİRAZ SIKICI GELİYOR... ZIEGFIELD YENİ OYUNLARININ MATİNESİNE BİR GÖZ ATMAK İSTİYORUM...
HAYDI ASANSÖRE BERABER BİNELİM...
BEN GRIMM KEMERİNDEKİ SİSTEMİ KULLANARAK FANTASTİK DÖRTLÜ'NÜN ÖZEL ASANSÖRÜNÜ ÇALIŞTIRIR...
DÖRT KANAL DOLBY STEREO GÖSTERİ VE BOL İÇKİ VAR...
HAYRET! JOLSON YER GÖSTERİCİ OLARAK ÇALIŞMAYA BAŞLADIĞINDA İŞİ BİLİYORDU HERHALDE...
ASLINDA METROYA DA BİNEBİLİRİZ.. TAKSİYE PARA HARCAMANIN GEREĞİ YOK!
BİR DAKİKA UZUN PARA SIKINTIMIZIN KONTROL ALTINDA OLDUĞUNU SÖYLEMİŞTİN
EVET, ÖYLE...ELİMİZDEKİ FONLARLA TUTUMLU OLDUĞUMUZ SÜRECE...
YANİ ONLARI SADECE O ŞEKİLDE Mİ ELİMİZDE TUTARIZ DEMEK İSTİYORUZ? HARCAMADIĞIMIZ SÜRECE PARAMIZ VAR DEMEK...
BANA ANLATMAYA ÇALIŞTIĞIN BU MU, UZUN?
BENZER BİR DURUMDAYIZ, ESKİ DOSTUM!
SAÇMA! SEN GERÇEK BİR MALİ DEHASIN, REED! TIPKI ROCKEFELLER... GİBİ YANİ...
TAMAM, BEN BELKİ ABARTIYORUM... FAKAT KAMU ULAŞIM ARAÇLARININ ZARARI YİNE DE OLMAZ... BİLİYORSUN ENERJİ KRİZİ VAR...
METELİKSİZ OLMAMIZ DIŞINDA SANA BİR İTİRAFIM VAR UZUN.. KENDİMİ PATLAYACAK KADAR ENERJİ DOLU HİSSEDİYORUM...
WAP
OFF! EVET... ANLIYORUM...

BAŞKA BİR YERDE, ÜRKÜTÜCÜ BİR BOŞLUK DOLU BİR MEKANDA... KARANLIK HÜKÜMDARLIK OLARAK BİLİNEN BİR DİYARDA... BÜYÜCÜ NICHOLAS SCRATCH HİÇBİR YERE ÇIKMAZ GÖZÜKEN KAYALIKLARDA DOLAŞMAKTADIR...
BU KASVETLİ YERDE ZAMANIN HİÇBİR ANLAMI YOK... BİR KAÇIŞ YOLU ARAYARAK GÜNLER Mİ YOKSA ASIRLAR MI HARCADIĞIMI SÖYLEMEK İMKANSIZ.. ŞİMDİYE DEK HER ŞEY BOŞUNAYDI..
AGATHA HARKNESS, BENİ BURAYA KARANLIK HÜKÜMDARLIĞA GÖNDEREREK NE KADAR GÜÇLÜ BİR CADI OLDUĞUNU İSPATLADI... HEPSİ YÖNETME İHTİRASIMDAN BİRAZ TOPRAĞI DOST ELDRICH BÜYÜCÜLERİNE İSTEMEMDEN
AGATHA HARKNESS... KENDİ ÖZ ANNEM... BENİ NEW SALEM'DEKİ EVİMİZDEN VE DÜNYADAN KOVUP... ÇIKIŞI OLMAYAN BU YERE SÜRGÜN ETTİ!..
FAKAT UZUN ZAMAN SONRA GÜÇLERİM ŞU DAĞIN TEPESİNDE BİR ENERJİ AKIMI ALGILIYOR GİBİ... KOZMİK KARIŞIKLIK SANKİ...
...DİĞER BİR ÂLEME ÇIKIŞ, BELKİ DE BAŞKA BİR BOYUTA. GARİP BİR GÜÇ KAYNAĞI...
...VE BUNUN DÜNYA BAĞLANTILI BİR GÜÇ KAYNAĞI OLDUĞUNU HİSSEDİYORUM..
ÇIKIŞ KAPISINI AÇABİLİRSEM... ONU DÜŞÜNCE GÜCÜMLE KIRABİLİRSEM... BAĞLANTIYI KURMUŞ OLACAĞIM...
...VE O ÇİRKİN DAĞIN ZİRVESİNDE MAHKUMUN BEYNİNDEN ÇIKAN BİR PSİKO ENERJİ MEYDANA GELİR...
...VE BİR YILAN GİBİ DIŞARI SÜRÜNÜR.. ARALIK ÇIKIŞ ÖNCE İPLİK KADAR İNCEDİR, SİHİRBAZIN GAYRETİYLE KALINLAŞIR VE SONUNDA...
BAŞARIYORUM.. DÜŞÜNCE GÜCÜM ÇIKIŞ KAPISINI AÇTI!
NİHAYET TAMAM! DÜNYAYLA BİR BAĞ OLDUĞUNU HİSSEDİYORUM! ONU TAKİP ETMELİYİM! DÜNYAYLA BİR KÖPRÜ KURANA DEK PEŞİNİ BIRAKMAYACAĞIM...
DAHA DA FAZLASI VAR... KÖPRÜ DÜŞMANLARIMIN KENDİLERİNE UZANIYOR...
NICHOLAS STRECH ŞEYTANİ BİR ZEVK DUYAR... VE İNTİKAM BEKLENTİSİYLE ÜRPERİR...

EVET TATLIM NE OYNAYALIM? YILDIZ SAVAŞÇILARI MI? YOKSA ELEKTRONİK FUTBOL MU?
HAYIR, ANNE ÖYLE HAYAL ÜRÜNÜ BİR ŞEY DEĞİL.. EN BASİT OYUN EN ZEVKLİSİ OLUYOR...
HAYDİ GEL SAKLAMBAÇ OYNAYALIM...
BÜYÜK DÜŞÜNÜRÜZDEN BÜYÜK SÖZLER HA, KÜÇÜK ADAM...
TAMAM OĞLUM OYNAYALIM...
AMAN, AMAN!
"EBE" SENSİN YÜZE KADAR SAY BAKALIM!
VE SUE RICHARDS DA HAFİFTEN ÜRPERİR... GÖZLERİ SEVGİYLE PARILDIR...
BU ESNADA HUDSON NEHRİ'NİN ÇILGIN VE İLGİNÇ BATI YANINDA MUZAFFER BİR MOTOR FİNİŞ ÇİZGİSİNİ GEÇER..
BU YENİ BİR REKOR OLMALI..
BİRİNCİ GELEN ARABA DURUP SÜRÜCÜSÜ İÇİNDEN İNDİĞİNDE TRİBÜNLERDE BİR TEZAHÜRAT FIRTINASI KOPAR, SÜRÜCÜ ASLINDA..
..JOHNNY STORM YANİ "ATEŞ ADAM"DIR!
FENA DEĞİL YAKIŞIKLI.. YENİ BİR JERSEY REKORU...AMA BIRAZ TEMİZLENMEN GEREK..
HAA?
BENİM ADIM LORRIE... YARIŞ TAKIMINDANIM... VE EVİMDE BİR HAVUZ VAR...
SAHİ Mİ?
İSTERSEN BERABER YÜZEBİLİRİZ, LORRIE AMA İLERİDE..
BUNLAR ELEMEYDİ, BİR SAAT SONRA FİNALLER BAŞLAYACAK...
NE KADAR BEKLEYEBİLİRİM BİLMEM, YAKIŞIKLI..
AMA O ARADA KRİSTAL KÜREM HERHALDE ŞANLI OLDUĞUNU SÖYLEYECEKTİR..
KRİSTAL...
GEÇMİŞTEKİ BİR YÜZÜ ANIMSAR... BİR ZAMANLAR SEVDİĞİ SONRA KAYBETTİĞİ BİR YÜZÜ...

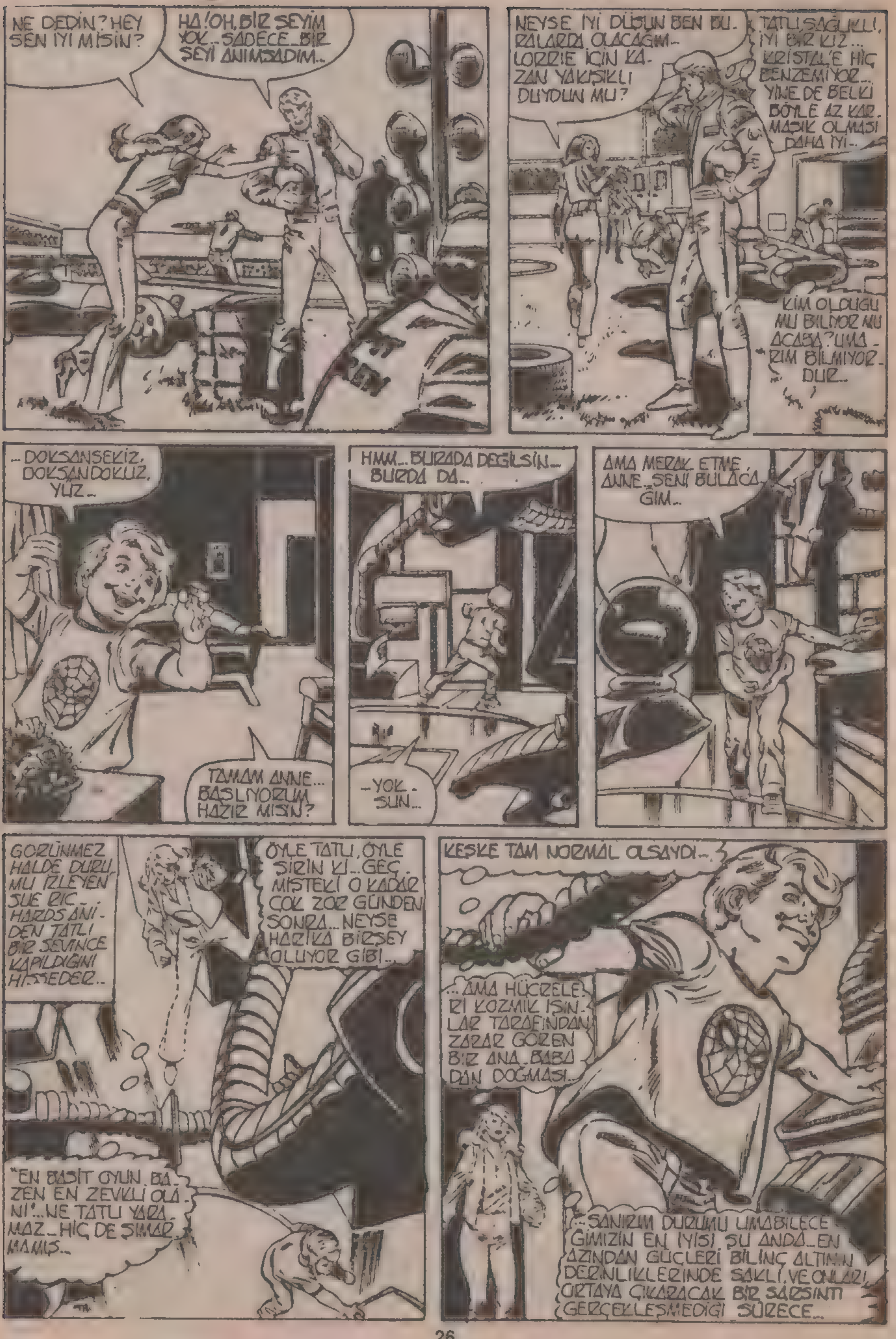
NE DEDİN? HEY SEN İYİ MİSİN?
HA! OH, BİR ŞEYİM YOK.. SADECE BİR ŞEYİ ANIMSADIM..
NEYSE İYİ DÜŞÜN BEN BU RALARDA OLACAĞIM.. LORRIE İÇİN KAZAN YAKIŞIKLI DUYDUN MU?
TATLI, SAĞLIKLI, İYİ BİR KIZ... KRISTAL'E HİÇ BENZEMİYOR... YİNE DE BELKİ BÖYLE AZ KARMAŞIK OLMASI DAHA İYİ..
KİM OLDUĞUNU BİLİYOR MU ACABA? UMARIM BİLMİYORDUR..
.. DOKSANSEKİZ, DOKSANDOKUZ, YÜZ..
TAMAM ANNE... BAŞLIYORUM HAZIR MISIN?
HMM.. BURADA DEĞİLSİN.. BURDA DA..
..YOKSUN..
AMA MERAK ETME, ANNE.. SENİ BULACAĞIM..
GÖRÜNMEZ HALDE DURUMU İZLEYEN SUE RICHARDS ANİDEN TATLI BİR SEVİNCE KAPILDIĞINI HİSSEDER..
ÖYLE TATLI, ÖYLE ŞİRİN Kİ.. GEÇMİŞTEKİ O KADAR ÇOK ZOR GÜNDEN SONRA... NEYSE HARİKA BİRŞEY OLUYOR GİBİ..
"EN BASİT OYUN BAZEN EN ZEVKLİ OLANI".. NE TATLI YARAMAZ.. HİÇ DE ŞIMARMAMIŞ..
KEŞKE TAM NORMAL OLSAYDI..
...AMA HÜCRELERİ KOZMİK IŞINLAR TARAFINDAN ZARAR GÖREN BİR ANA BABADAN DOĞMASI..
..SANIRIM DURUMU UMABİLECEĞİMİZİN EN İYİSİ ŞU ANDA... EN AZINDAN GÜÇLERİ BİLİNÇ ALTININ DERİNLİKLERİNDE SAKLI, VE ONLARI ORTAYA ÇIKARACAK BİR SARSINTI GERÇEKLEŞMEDİĞİ SÜRECE..

ANCAK ANİDEN, REED RICHARDS'İN ÇALIŞMA ODASI VE LABORATUARININ OLDUĞU YERİN UZAK BİR KÖŞESİNDE FRANKLIN DURUR.
NEDEN BILMIYORUM ANNE AMA İÇİMDEN BİR SES BURAYA BAKMAMI SÖYLÜYOR..KUVVETLİ BİR SES..
VE HAVADA TEHDİT EDEN BİR ŞEY VARDI..
ANCAK HÂLÂ SEVGİ DOLU OLAN SUE BUNUN FARKINA VARMAZ..
NE KADAR KARARLI VE CİDDİ BAK!..
OYUN ONUN İÇİN ÇOK ŞEY İFADE EDİYOR.. GÖRÜNMEZ OLDUĞUM İÇİN KENDİMDEN UTANMALIYIM..
HİLE YAPTIĞIMI VE EBELİK SIRASININ BENDE OLDUĞUNU SÖYLEYECEĞİM...
FRANKLIN. ANNEN HİLE YAPTI, SEN KAZANDIN EBE OLMA SIRASI BEN..
FROOOM
N...NE?
OH, HAYIR! NEGATİF BÖLGEYE GİRİŞİN O ODADA OLDUĞU HİÇ AKLIMA GELMEDİ!..
FRANKLİİİNN!!
BAŞARDIM...DÜNYAYLA BAĞLANTIYI KURDUM..
HARİKA.. HARİKA...
FRANKLIN YANIT VER! NE OLDU?
HAYIR!

VE O GARİP ODANIN İÇİNDE...
OH, HAYIR! İNANAMIYORUM! BU... BU... MÜMKÜN DEĞİL!
SEVEN BİR ANNENİN KALBİNİ TAŞA ÇEVİREN BİR GÖRÜNTÜYLE KARŞILAŞIR...
BÜYÜK BİR ŞOK ALTINDA ODADAN SENDELEYEREK ÇIKAR...
BUNU TEK BAŞIMA HALLEDEME... DÜŞÜNEMİYORUM BİLE!
DİĞERLERİNİ ÇAĞIRMALIYIM, HEMEN!
ÇOK GEÇ OLMADAN...
...FRANKLIN MAHVOLMADAN...
CHOOF!
NEW YORK ŞEHRİ HALK KÜTÜPHANESİNDE...
...ALIŞILA GELMİŞ SESSİZLİK KURALLARI ANİDEN KIRILIR...
BAKIN! İŞARET FİŞEĞİ! FANTASTİK DÖRTLÜNÜN İŞARETİ!
REED RICHARDS HAYRETLE DÖNER...
BAY FANTASTİK DİYE TANINAN ZOR GÖREVLER ADAMINA DÖNÜŞÜR...
İŞARET FİŞEĞİ... BAŞLARI DERTTE! SUE VE FRANKLIN'İ ASLA YALNIZ BIRAKMAMALIYDIM...

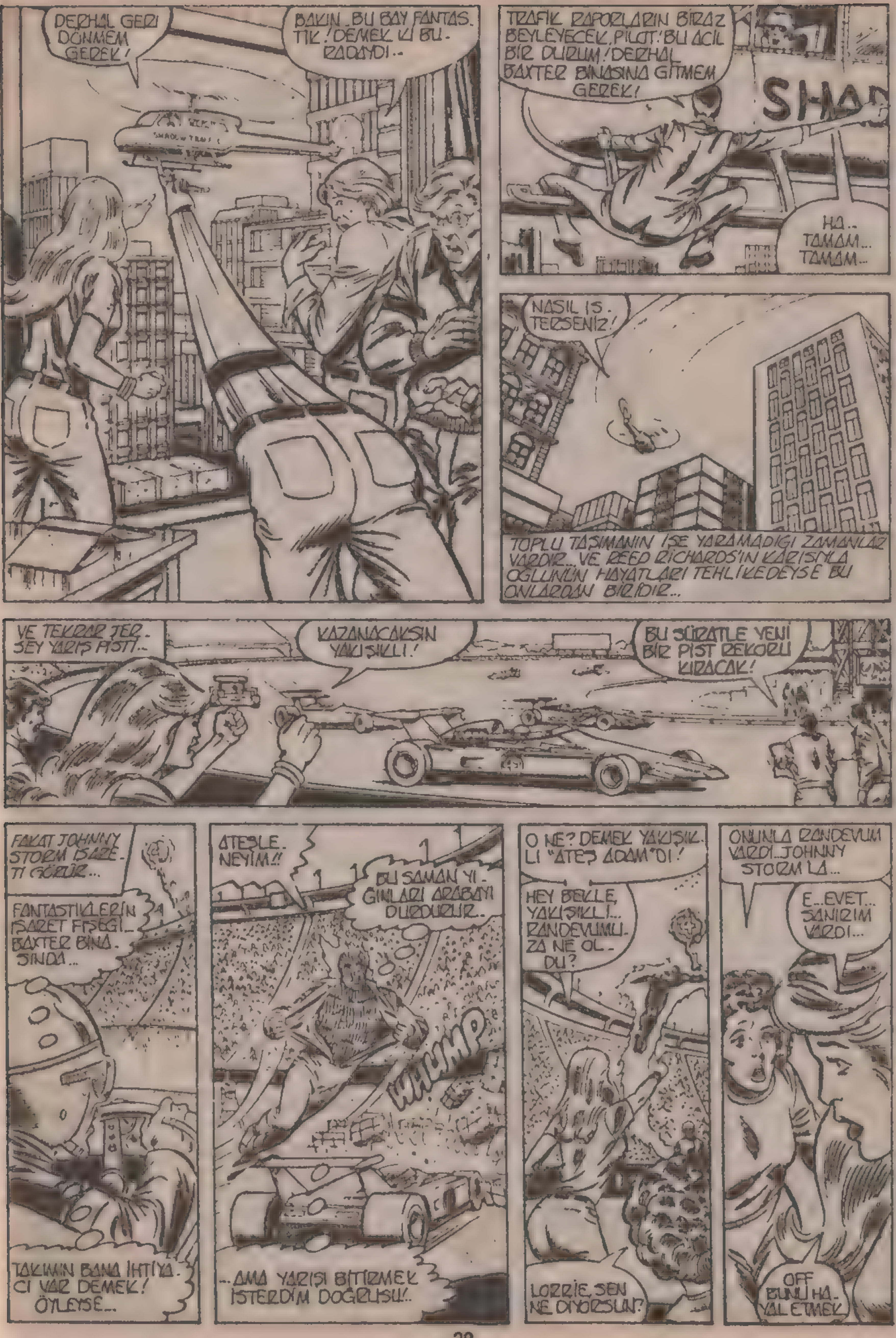
DERHAL GERI DÖNMEM GEREK!
BAKIN.. BU BAY FANTAS. TIK! DEMEK KI BU. RADAYDI..
TRAFIK RAPORLARIN BIRAZ BEYLEYECEK, PILOT! BU ACIL BIR DURUM! DERHAL BAXTER BINASINA GITMEM GEREK!
HA.. TAMAM... TAMAM...
NASIL IS. TERSENIZ!
TOPLU TAŞIMANIN IŞE YARAMADIĞI ZAMANLAR VARDIR... VE REED RICHARDS'IN KARISIYLA OĞLUNUN HAYATLARI TEHLIKEDEYSE BU ONLARDAN BIRIDIR...
VE TEKRAR TER. SEY YARIŞ PISTI..
KAZANACAKSIN YAKIŞIKLI!
BU SÜRATLE YENI BIR PIST REKORU KIRACAK!
FAKAT JOHNNY STORM IŞARE. TI GÖRÜR...
FANTASTIKLERIN IŞARET FIŞEĞI.. BAXTER BINA. SINDA...
TAKIMIN BANA IHTIYA. CI VAR DEMEK! ÖYLEYSE...
ATEŞLE. NEYIM!!
BU SAMAN YI. ĞINLARI ARABAYI DURDURUR.
WHUMP
...AMA YARIŞI BITIRMEK ISTERDIM DOĞRUSU!
O NE? DEMEK YAKIŞIK. LI "ATEŞ ADAM"DI!
HEY BEKLE, YAKIŞIKLI! RANDEVUMU. ZA NE OL. DU?
LORRIE, SEN NE DIYORSUN?
ONUNLA RANDEVUM VARDI.. JOHNNY STORM LA...
E...EVET... SANIRIM VARDI...
OFF BUNU HA. YAL ETMEK

VE MANHATTAN'DA BİR SİNAMANIN KAPISINDA..
BU O! "YARATIK" DEDİKLERİ...
AMMA SAÇMA ŞEYDİ! 'SONUNDAN ÖNCE ÇIKTIĞIM İLK FİLM.. AMA O KOLTUĞUMU TİTRETEN GÜRÜLTÜYE DAYANABİLMEM İMKANSIZDI...
İNANAMIYORUM!
HEY. DİKKAT!
OOO, TEHLİKE! VE SUZİ ÇOCUKLA YALNIZ!
4
O FİLMİN KÖTÜ OLMASI İYİ OLDU YOKSA İŞARET FİŞEĞİNİ ASLA GÖREMEZDİM...
HEY, DUR ARKADAŞ.. BENİM O TAKSİYE SENDEN ÇOK İHTİYACIM VAR!
SLAMM
SAHİ Mİ? KİM DEMİŞ?
BEN DEDİM..
SKRUNCHT
DAHA SEVECEN OLAN MAVİ GÖZLÜ BENJAMİN J. GRİMM!
JOING
DEVAM ET! BAXTER BİNASINA! VE MERAK ETME. KAPININDA PARASINI ÖDERİM..
ULP! TAMAM.. TAMAM, BAYIM!
SANIRIM REED, HAKLIYDI..
İMDAT. KURTARIN!
TAKSİYE BİNMEK DAHA PAHALI.. AMA BU SEFER CİMRİLİĞİN ZAMANI DEĞİL!
BURASI İYİ Mİ, BAY FANTASTİK?
EVET VE AYRICA TEŞEKKÜRLER!

OTOMATİK ALARM SİSTEMİNİ ÇALIŞTIRMADAN, PENCEREDEN SÜZÜLEREK İÇERİ UZANIR VE SESLENİR.
SUE, SUE HAYATIM NERE-DESİN?
CANSIZ SOĞUK, HALSIZ BİR SES YAVAŞ-ÇA YANIT VERİR...
BURADAYIM OĞLUMUZLA BERABER...
DIŞARIDA...
SKRUNCHT
BAXTER BUILDING
İŞTE SANA BİR TOMAR PARA, ARKADAŞ... VE DÖRT YENİ KAPI SATIN AL!
BU BEN... ONUN DA ACELESİ VAR!
GERÇEKTEN, ÇÜNKÜ MER-KEZE GİRDİĞİNDE...
SUSIE NEREDE-SİN? UZUN?
SORUN ÇIKACAKSA HAZIR OLMALI-YIM...
BURADA BEN... NEGATİF BÖL-GENİN GİRİ-ŞİNDE!
BUNU PEK BEĞENMEDİM, REED, NİYE...
...OHH, HAYIR!
SAKİN OL BEN... ŞİMDİLİK NEYLE UĞRAŞTIĞIMIZI BİLMİYORUM!
OĞLUM! ZAVALLI OĞLUM!
VE BİR SÜRE SUE'NUN MIRIL-DANAN HIÇKIRIKLARI VE NE-GATİF BÖLGEDEN GELEN ENERJİNİN HAİN ÇATIRDAMA-SINDAN BAŞKA BİR ŞEY YOK-TU...
ATEŞ ADAM ODAYA GİRDİ-ĞİNDE...
BU UFAK FRANKIE! AMA NE?
FWHOOOM
GERİ ÇEKİLİN BİR ŞEYLER OLUYOR!
BİRŞEY YAP, REED! ONU-ONU ŞUNU! ONA YARDIM ET!

KARANLIK HÜKÜMDARLIKTA NICHOLAS STRATCH PSİKO ENERJİSİYLE DÜNYAYA ULAŞMA GAYRETLERİNİN SONUNA YAKLAŞTIĞINI HİSSETMEKTEDİR...
TAMAMLANDI... BAŞAR-DIM! ARTIK BİTİYOR! O ŞİMDİ BENİM... TAMA-MIYLA KONTROLUM AL-TINDA..!
VE TEKRAR BAXTER BINASINDA. O GARIP SİS PERDESİ ARALANIR...
NEGATİF BÖLGENİN KAPISINDAKİ ENERJİ PERDESİ ORTADAN KALKTI... FAKAT ÇEVRESİNDE HÂLÂ GÜÇTEN BİR DUVAR VAR...
ANNE, BABA, JOHNNY AMCA, BEN AMCA...
...HEPİNİZİN BURADA OLMA-NIZA SEVİNDİM...
...ÇÜNKÜ SİZİ ÖLDÜRMEK İSTİYORUM!
HAYIR! SEN FRANKLİN DE-ĞİLSİN! SEN BİR CANA-VARSIN! OĞLUMA NE YAP-TIN, KONUŞ, YOKSA, YOKSA SENİ...
SAKIN OL SU-SIE... NE DE-DİĞİNİ BİLMİ-YORSUN!
HAYIR BİLİYO-RUM... ONU ÖL-DÜRECEĞİM..!
YETER ARTIK, SUSIE! KENDİ-NE HAKİM OL!
SWAK
ONA TEK-RAR VUR, BABA, AN-NEME VUR. ONDAN ÇOK HOŞLA-NIYORUM...
BAK, BEN...
JOHNNY, SANKİ ETKİ AL-TINDA... NEGATİF BÖLGE-DEN BİR GÜCÜN ETKİSİ! VE HAYATIM ÜZERİNE YE-MİN EDERİM Kİ, NE YA-PACAĞIMI BİLMİYORUM!
GREENWICH VİLLAGE'A GİT VE...
TABİİ REED. DR. STRANGE YARDIMCI OLA-BİLİR!
İYİ ŞİMDİ ÖLDÜRÜLECEK SADECE ÜÇ KİŞİ KALDI-NIZ, VE SONRA BEN...
DİNLE, FRANKLİN! BİZ SENİN ANNENLE BABA-NIZ... BİZİ ÖL-DÜRMEYİ İSTE-YEMEZSİN SEN!

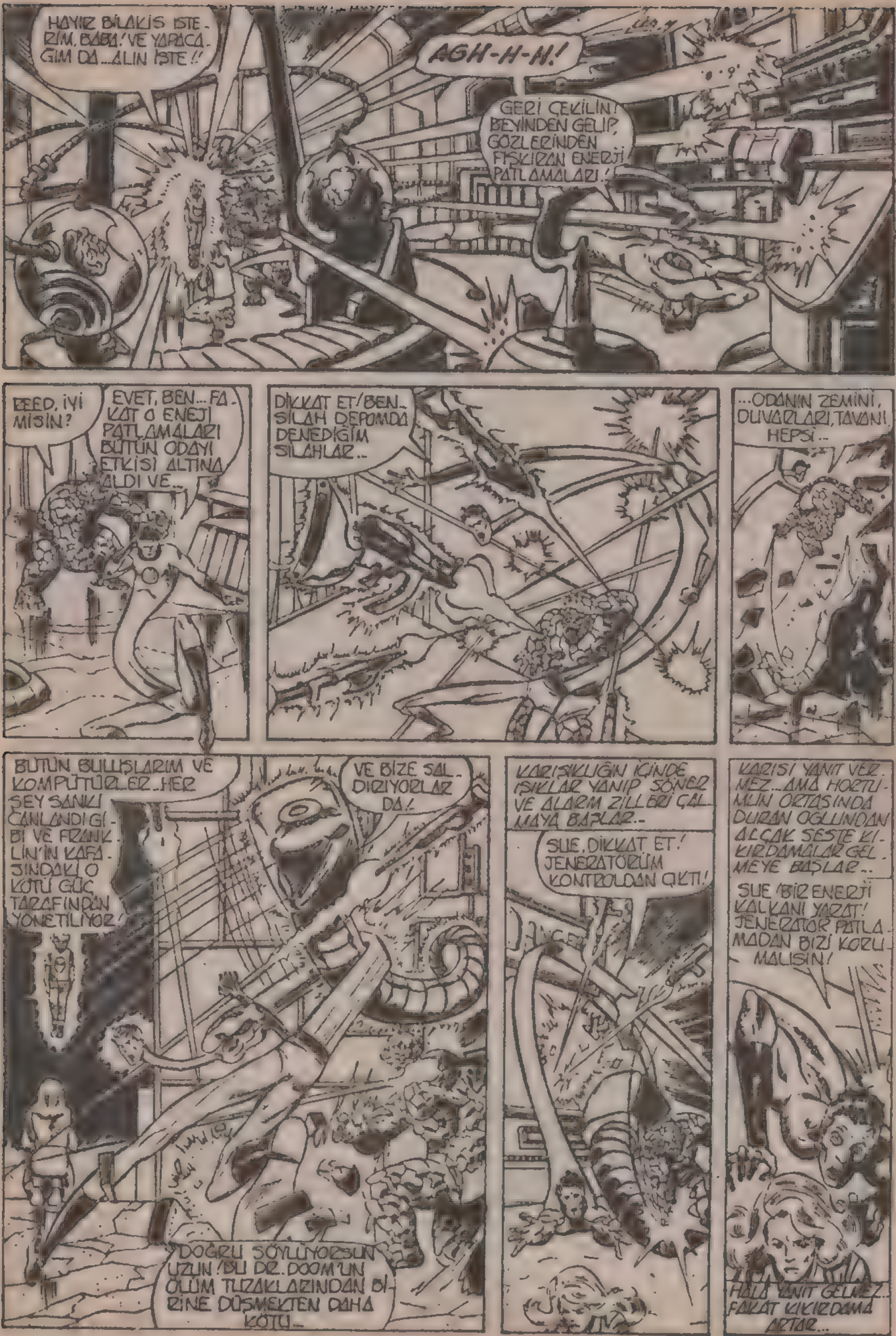
HAYIR BİLAKİS İSTERİM, BABA! VE YAPACAĞIM DA...ALIN İŞTE!!
AGH-H-H!
GERİ ÇEKİLİN! BEYİNDEN GELİP, GÖZLERİNDEN FIŞKIRAN ENERJİ PATLAMALARI!
REED, İYİ MİSİN?
EVET, BEN... FAKAT O ENEJİ PATLAMALARI BÜTÜN ODAYI ETKİSİ ALTINA ALDI VE...
DİKKAT ET! BEN... SİLAH DEPOMDA DENEDİĞİM SİLAHLAR...
...ODANIN ZEMİNİ, DUVARLARI, TAVANI HEPSİ...
BÜTÜN BULUŞLARIM VE KOMPÜTÜRLER...HER ŞEY SANKİ CANLANDI GİBİ VE FRANKLİN'İN KAFASINDAKİ O KÖTÜ GÜÇ TARAFINDAN YÖNETİLİYOR!
VE BİZE SALDIRIYORLAR DA!
DOĞRU SÖYLÜYORSUN UZUN! BU DR. DOOM'UN ÖLÜM TUZAKLARINDAN BİRİNE DÜŞMEKTEN DAHA KÖTÜ...
KARIŞIKLIĞIN İÇİNDE IŞIKLAR YANIP SÖNER VE ALARM ZİLLERİ ÇALMAYA BAŞLAR...
SUE, DİKKAT ET! JENERATÖRÜM KONTROLDAN ÇIKTI!
KARISI YANIT VERMEZ...AMA HORTUMUN ORTASINDA DURAN OĞLUNDAN ALÇAK SESTE KIRDAMALAR GELMEYE BAŞLAR...
SUE 'BİR ENERJİ KALKANI YARAT! JENERATÖR PATLAMADAN BİZİ KORUMALISIN!
HALA YANIT GELMEZ FAKAT KIKIRDAMA ARTAR...

GREENWICH VILLAGE...
İŞTE BURASI...DR. STRANGE'İN EVİ DIŞARIDAN BİLE ÜRKÜTÜCÜ, GARİP GÖRÜNÜYOR... VE SANKİ...
...BOŞ KUTULAR GİBİ DURAN DİĞER EVLERE HİÇ UYMUYOR...
AMA BURADA YAŞAYAN ADAM BELKİ DE DÜNYADA BİZE YARDIM EDEBİLECEK TEK KİŞİ...
ESRARENGİZ KAPININ ÖNÜNDE ATEŞİNİ SÖNDÜRÜR...
BAM BAM BAM
HEY, AÇIN KAPIYI!
JOHNNY STOR, DEĞİL Mİ?
EVET, WONG... REED'İN YARDIMA İHTİYACI VAR. BANA DR. STRANGE'İ ÇAĞIRMAMI SÖYLEDİ!
EMİNİM EFENDİM BURADA OLSAYDI FANTASTİK DÖRTLÜYE YARDIM EDERDİ...FAKAT BURADA DEĞİL, VE BENİMDE ULAŞMA İMKANIM YOK...
BELKİ BEN YARDIMCI OLABİLİRİM?
BUNA PEK EMİN DEĞİLİM, WONG.. NEYSE YİNE DE SAĞOL!
ÜZGÜNÜM AÇIKLAYAMAYACAĞIM AMA ACELEM VAR.
JOHNNY TEKRAR ALEVLENDİĞİNDE IŞIK BİR AN YAN KAPIDAKİ İNCE BİR GÖLGEYİ AYDINLATIR...
KAYBEDECEK ZAMAN YOK! O ÇOCUĞA BİR ŞEY OLMADAN GERİ DÖNMELİYİM...
ATEŞ ADAMIN IŞIĞI KAYBOLUR VE GÖLGE KARANLIKTA HAREKET ETMEYE BAŞLAR...
PHONE
AKLI BAĞLANTI KURMASI GEREKEN ADAMDADIR...
KARANLIKTA KENDİNİ RAHAT HİSSEDEN, GÖLGELERDE BİR ADAM, EMPIRE STATE GÖKDELENİNİN 13. KATINDAKİ OFİSİNDE YENDİĞİ DÜŞMANLARININ HEYKELLERİ ARASINDA OTURUYOR.. UZUN SÜREDİR DERİN DÜŞÜNCELERE DALMIŞ GÖRÜNMEKTEDİR, ANCAK ANİDEN DUYMAYA BAŞLADIĞI SİNYALLERLE BAŞINI YANA ÇEVİRİR...
VE TELEFON ÇALMAYA BAŞLAMADAN ELİNİ AHİZEYE UZATIR...
ARCANOS MALEFICARUM

DURUM İYİ DEĞİL, GABRIEL...
SESİ ALÇAK, YUMUŞAK FAKAT ESRARENGİZDİ...
EVET, DESİDIA, BİLİYORUM VE HİSSEDİYORUM...
BU DEFA...DAHA DEĞİŞİK, GABRIEL...AMA DAHA AZ TEHLİKELİ DEĞİL...
BİLİYORUM...
ÖYLEYSE, HOŞÇAKAL, GABRIEL... GÜÇLÜ OL...
TELEFONU KAPATIR VE ODADAKİ GÖLGELERE DÖNEREK...
EVET. GÜÇLÜYÜM.
VE SEN DE BUNU BİLİYORSUN, DEĞİL Mİ? KARANLIK GÖLGELERİN ARKASINA SAKLANMIŞ OLSAN DAHİ TEKRAR KARŞILAŞACAĞIMIZI BİLİYORSUN, ALÇAK...
VE GÖLGELER KIPIRDANIR...
SALAK ALETLER GERÇEK DOSTLARI KİM ONU BİLE BİLMİYORLAR!
BENİ DİNLE SUE! BUNLARI YAPAN FRANKLİN...ANAHTAR, KAYNAK O! ONU DURDURUR SAM BU ÇILGIN SALDIRIDA DURACAK!
SKRAK
FAKAT BUNU YAPAMAYIZ! KENDİ ÖZ ÇOCUĞUMUZA VURAMAYIZ...
ANLAMIYOR MUSUN?! KENDİMİZİ SAVUNMALIYIZ! JENERATÖRÜM PATLAMAK ÜZERE! GÜÇ KALKANINA İHTİYACIMIZ VAR, BİLİYORSUN!
BRAOUM
NE?.. REED... NE OLUYOR? KENDİMİ KAYBETMİŞİM!
TANRIYA ŞÜKÜR SUE...GÜÇ KALKANINI TAM ZAMANINDA OLUŞTURDUN! EĞER SENİ UYARMAMIŞ OLSAYDIM...
SUE GÜCÜNÜ ARTTIR...VE... FRANKLİN'İ DE İÇERİ AL!
BU ATEŞ ADAM.. GREENWICH VILLAGE'DAN DÖNÜYOR.
DR. STRANGE'I UNUTMALIYIZ MILLET! İŞ BAŞA DÜŞÜYOR...

İÇİNDE OLDUĞUNUZ DAİREYİ SAĞLAMLAŞTIR, SUE.. ÇÜNKÜ BURASI KARIŞACAK... SÜPER NOVA ATEŞİMLE, BÜTÜN BURAYI ZARARSIZ BİR YIKINTI HALİNE GETİRECEĞİM BİRAZDAN..
SANA BİRAZ PAHALIYA MAL OLACAK, REED... AMA BU BELA HER NEYSE, DEFEDECEĞİM ONU!
İYİ DÜŞÜNDÜN, JOHNNY. AYRICA BANA DA BİR FİKİR VERDİN! SUE, FRANKLIN İÇERİDE KALSIN, AMA BİZİ KORUYUCU DAİREDEN KURTAR. BELKİ BAYGINKEN ONUNLA...
TEHLİKEYİ SEZEN KÖTÜ GÜÇ HİDDETLE SALDIRMAYA BAŞLAR..
AMA REED! ONA ZARAR VERMEMEMİZİ İSTEMİŞTİN..
YALNIZCA SAKİNLEŞTİRİCİ BİR İĞNE YAPACAĞIM, SUE.. BÖYLECE DAHA İYİ BİR ŞEYLER DÜŞÜNMEMİZ İÇİN BİRAZ VAKİT KAZANACAĞIZ... ŞİMDİ DAİREYİ KOLUMUN GİREBİLECEĞİ KADAR ARALA..
VE..
ACI!.. MÜTHİŞ BİR ENERJİYLE KARŞI KOYUYOR... KOLLARIMI YAKIYOR!
ACELE ET REED. DAİREYİ PEK FAZLA MUHAFAZA EDEMİYORUM..
EVET, İŞTE! İĞNE ETKİSİNİ GÖSTERİYOR.. ONU FANTASTİK ARABAYA GÖTÜRELİM..
FISILTI TEPESİNE GİDİYORUZ..
EVET, HARKNESS GERÇEKTEN GÜÇLÜ BİR CADIDIR O!
AGGIE. İLK BAŞTA AKLIMIZA GELMELİYDİ.. AMA ZATEN DOĞRU OLANI DÜŞÜNEMİYORDUK ŞİMDİYE KADAR!
KARANLIK BİR MALİKANENİN KAPISINA GELDİKLERİNDE İÇERİDEN AGATHA HARKNESS'İN TANIDIK SESİ GELİYOR.. ŞİMDİ BİRAZ KORKUYLA KARIŞMIŞ BİR SES...
İÇERİ GİRİN! SİZLERİ BEKLİYORDUM.
..HAZIRLIKLARI TAMAMLAMIŞTIM..

SEANS BAŞLAR...
ÇOCUĞU KURTARMANIN TEK YOLU BU!
AGATHA, BUNU YAPMAMIZ GEREKTİĞİNE EMİN MİSİN?
ONU NEYİN ETKİLEDİĞİNİ BİLMEZSEK NASIL YARDIMCI OLABİLİRİZ?
PEKİ, AGATHA.. SANA GÜVENİYORUM...
EY, KARANLIK GÜÇLER, GECEYARISI CANLARININ KARANLIKLARI, BU ÇOCUĞUN RUHUNU KURTAR İÇİN SİZİ YARDIMA ÇAĞIRIYORUM...
UZUN BİR SÜRE SESSİZLİK HÜKÜM SÜRER.. SADECE MUMUN IŞIKLARI HAFİFÇE KIPIRDAR..
SONRA..
BEN YARDIM EDEBİLİRİM..
NE? SEN KİMSİN?
BANA GABRIEL DEYİN...BU GİBİ DURUMLARDA TECRÜBELİYİM
BUNA BENZER DURUMLAR MI?
EVET. KÖTÜNÜN ÖTEKİ DÜNYALARDAN GELİP GÜNAHSIZLARIN RUHUNA SAHİP ÇIKTIĞI DURUMLAR...
ŞEYTANIN SAHİP OLMASI MI?
EVET. REED! ONU DİYORUM...
KİM OLDUĞUNU BİLMİYORUM, FAKAT DURUM... ÖYLE DEĞİL! NEGATİF BÖLGEDE BİR KARIŞIKLIKTAN KAYNAKLANIYOR... BİLİMSEL AÇIKLAMASI MUTLAKA OLMALI YANİ...
BÜYÜCÜLÜK DEĞİL Mİ?
BİLİMLE DOĞAÜSTÜ ARASINDAKİ SINIR... BİR SİS TABAKASIYLA KAPLIDIR. BİLİNEMEZ...
VE O ŞEYTANI BİR ŞEY... KÖTÜNÜN SOMUT BİR HALİ DEĞİLSE... NEDİR PEKİ?
REED RICHARDS, BEN BU GABRIEL'İN YARDIM EDEBİLECEĞİNİ HİSSEDİYORUM...
OĞLUMUZA YARARI OLACAKSA GEREKENİ YAPIN...SANIRIM ŞEYTAN BİRÇOK ŞEKİLDE GÖRÜNEBİLİYOR...
EVET GERÇEKTEN... BAZILARI ÇOK GÜÇLÜ OLUYORLAR...VE ONLARIN ÇALIŞMA YÖNTEMLERİNİ, GÜÇLERİNİ, YETENEKLERİNİ YALNIZCA DENEYİMLE ORTAYA ÇIKARABİLİRİZ...

BEN İSE GEÇMİŞTE BU TÜR DENEYİMLERİ ÇOK KEZ YAŞADIM!
BENİ DUYUYOR MUSUN, KÖTÜ RUH?? UYAN!
ÇOCUK UYUYOR, FAKAT SEN UYANIKSIN! ORADASIN. DİNLENİYORMUŞ GÖRÜNÜYOR. ASLINDA GİZLİCE YENİ KÖTÜLÜKLE DÜŞÜNÜP PLANLIYORSUN...
YANIT VER! OYUN BİTTİ ARTIK! SANA EMREDİYORUM!
SEVECEN ÇOCUK SESİ GECENİN SOĞUĞUNDA DONUK BİR KAHKAYA DÖNÜŞÜR...
...VE ÇOCUĞUN DÜZGÜN HATLARI KIRIŞIR...
EVET! BURADAYIM GABRIEL! ÇOCUĞUN İÇİNDEYİM... VE SENİN HAKKINDA ÇOK ŞEY DUYDUM!
AMA KENDİMİ TANITMAMA İZİN VER! ADIM NICHOLAS SCRATCH!
BENİM OĞLUM! YİNE FANTASTİK DÖRTLÜ İLE BOY ÖLÇÜŞMEYE ÇALIŞIYOR!
TABİİ, ANNECİĞİM... SON DENEYİMİMİ ÇOCUĞUN GÜÇLERİ YÜZÜNDEN BAŞARAMAMIŞTIM! FAKAT ŞİMDİ SON ZAFERİM İÇİN ŞANSIN BENDEN OLDUĞUNU HİSSEDİYORUM...
AMA SENİ HAPSETTİĞİM YERDEN BU ÇOCUĞA NASIL ULAŞABİLDİN?
NEGATİF BÖLGE, AGATHA... NASIL BECERDİ BİLMİYORUM AMA ONUN SAYESİNDE KARANLIK HÜKÜMDARLIĞI İLE BAXTER BİNASI ARASINDA BİR KÖPRÜ KURDU VE DÜNYAYA ULAŞTI!
EVET, ÖYLE... ÇOCUĞU ELE GEÇİRİR GEÇİRMEZ NEGATİF BÖLGE GEÇİDİNİ KİLİTLEDİM...
YALNIZCA BEN AÇABİLİRİM...
O ZAMAN OĞLUMA ULAŞMANIN TEK YOLU ONU SÜRGÜN ETTİĞİM YERDEN GEÇİYOR...
EVET. ÇOCUĞU NEW SALEM'E GÖTÜRÜN... TAM İSTEDİĞİM YERE, ASLINDA SONRA DA...
BİR TUZAK OLDUĞUNU BİLİYORSUNUZ, AMA YİNE DE DENEMENİZ ŞART... YOKSA BİRİCİK EVLADINIZ ÖLECEK... BEN ONU İÇERİDEN YOK EDECEĞİM...
NICHOLAS SCRATCH KULAKLARI TIRMALAYICI BİR SESLE GÜLER...
DEVAMI GELECEK SAYIDA...

MARVEL® COMICS GROUP
50¢
223
OCT
02462
WIN A SHOPPING SPREE!
GRAND PRIZE MINIMUM VALUE $3000! DETAILS INSIDE!
©1980 MARVEL COMICS GROUP
Fantastic Four
THE WORLD'S GREATEST COMIC MAGAZINE!
SHOWDOWN WITH THE SALEM SEVEN!

Fantastic Four No 223 Copyright ⓒ 1980 by MARVEL COMICS GROUP, Marvel Entertainment Group, Inc Copyright c 1988 Bu dizinin Türkiye'de ve Türkçe konuşulan ülkelerde kitap ve dergi olarak yayın hakkı Alfa Yayıncılık Ltd Sti'ne verilmiştir.

İNANMIYORSAN, KEMERLERİNİ SIKICA BAĞLA... ÇÜNKÜ BİRAZDAN KANITLAYACAĞIM!
SON DURAK, NEW SALEM!
PEKİ, BEN... SEN KAZANDIN. KABUL!
İNCE-UZUN POGO UÇAĞI, FANTASTİKLER'İN BAXTER BİNASINDAN MANHATTAN GÖKLERİNE YÜKSELİRKEN, BÜTÜN ARKADAŞLIK BAĞLARI YENİDEN CANLANMIŞTIR. VE BUNUN GEÇERLİ BİR NEDENİ DE VARDIR.
UÇAKTAKİ YEDİ KİŞİNİN HEPSİ DE BİLİNMEYEN BİR KABUSA UÇTUKLARINI VE HEDEFLERİNİN BELLİ OLMADIĞINI BİLİYORLAR.
PİLOT BEN GRIMM. YANİ YARATIK...
NE PAHASINA OLURSA OLSUN, BU GÖREVİ BAŞARMALIYIZ. ÇOCUĞA BİR ŞEY OLURSA, KENDİMİ ASLA BAĞIŞLAMAM!...
JOHNNY STORM. ATEŞ ADAM, HİPNOTİZE OLMUŞ GİBİ DURMAKTADIR...
ABLAMI HİÇ BU DENLİ TEDİRGİN GÖRMEMİŞTİM. REED'İ DE BU DENLİ KARARLI...
AGATHA HARKNESS... NEW SALEM'Lİ İYİ CADI, KENDİNİ SORUMLU TUTAR...
BELKİ DE ÇOCUĞA BEN DADILIK ETMİŞ OLSAYDIM, BUNLAR OLMAZDI... AMA YİNE DE ÇOCUKLA YETERİNCE İLGİLENEMEDİM...
GABRIEL... BAZAN "ŞEYTAN AVCISI" DA DENİLEN GİZEMLİ ADAM...
...BİLİNMEYEN, BİLİNEMEYEN DÜŞÜNCELER İÇİNDE, KARANLIK BİR KÖŞEDE OTURUYOR.
REED RICHARDS... BAY FANTASTİK... LİDER... VE ÖFKELİ BABA...
NEW SALEM'E ULAŞANA DEK, YAPABİLECEĞİM BİR ŞEY YOK. AMA YİNE DE KENDİMİ TEMBEL HİSSEDİYORUM. SANKİ BİRŞEYLER YAPMAM GEREKİYOR...
EŞİ, SUSAN RICHARDS. GÖRÜNMEZ KIZ... BELKİ DE İÇLERİNDE EN ÜZGÜN OLANI...
YORGUNLUĞUM GİDEREK ARTIYOR...
...AMA GÜÇ DAİREMİ AYAKTA TUTMALIYIM...
FRANKLIN'İN YAŞAMI, ONA BAĞLI!
VE OĞULLARI FRANKLIN. DOĞA ÜSTÜ GÜÇLERİN TUTSAĞI KÜÇÜK ÇOCUK... DÜŞÜNCELERİYLE YALNIZ KALAMAYAN, TEK KİŞİ. ÇÜNKÜ RUHU VE VÜCUDU, KÖTÜ BİR GÜCÜN ELİNDE...
O, DUYDUKLARI ENDİŞENİN KAYNAĞI, BULUNDUĞU DURUM DA, TEHLİKELİ GÖREVLERİNİN TEK NEDENİ...

TATSIZ SESSİZLİĞİ İLK JOHNNY BOZAR...
BİLİYOR MUSUN, DÜŞÜNÜYORDUM... VE NEYSE, BU GÖREVDE KENDİMİ RAHAT HİSSETMİYORUM. SALEM'Lİ YEDİLİ BİZİ GEÇMİŞTE YENDİ VE BİZ ŞİMDİ TUZAĞA KOŞUYORUZ!
JOHNNY... BÖYLE BİR ZAMANDA, KİŞİSEL DERDİNİ NASIL DÜŞÜNEBİLİYORSUN?
BİR KEZ BOZULAN SESSİZLİK, YERİNİ DUYGU SELİNE BIRAKIR...
FRANKLIN'İN YAŞAMI TEHLİKEDE! OĞLUMU ELE GEÇİRDİLER! OĞLUM, JOHNNY... VE SALEM'E GİTMEZSEK, MAHVOLABİLİR!
HEY... SAKİN OL ABLACIĞIM. GİTMEYELİM DEMEDİM. SADECE DAHA DİKKATLİ OLMALIYIZ DEDİM VE...
BUNA VAKTİMİZ YOK, JOHNNY!
ABLANI YALNIZ BIRAK, JOHNNY... BÜYÜK BASKI ALTINDA...
TABİİ, BED. AMA O BENİM YEĞENİM, VE...
...ONU HEPİMİZ ÇOK SEVİYORUZ!
ANNEYLE BABANIN KUCAKLAŞMASI, JOHNNY'Yİ SUSTURUR...
NE DENLİ ZOR OLURSA OLSUN, SERİN KANLILIĞIMIZI KORUMALIYIZ, CANIM... BİR KAÇ SAATİMİZ OLAYLI GEÇTİ...
OLAYLAR... OLANLAR ZİHİNLERİNDE ÇAKAR. KIRILAN BİR AYNANIN PARÇALARI GİBİ PARLAR...
SENİ BULACAĞIM, ANNE... ORADASIN!
HER ŞEY, BASİT BİR SAKLAMBAÇLA BAŞLAMIŞTI. ANNE İLE OĞLUNUN OYNADIKLARI BİR OYUNLA...
...VE ÜRPERTİCİ BİR TRAJEDİYE YOL AÇMIŞTI...
NEGATİF BÖLGEDEN GELEN BİR ENERJİYLE ÇEVRİLMİŞ SANKİ!
OĞLUM! OĞLUM!

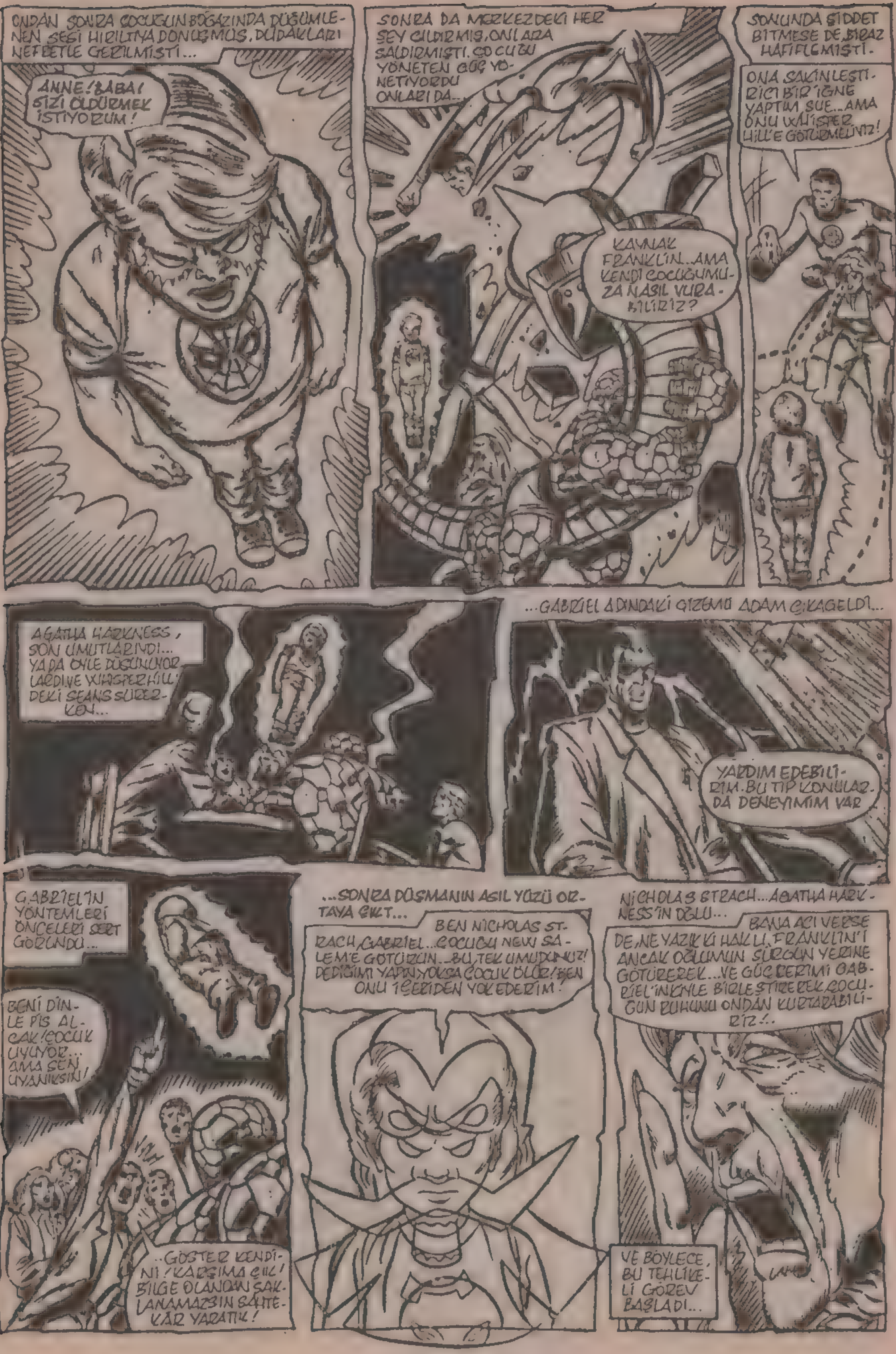
ONDAN SONRA ÇOCUĞUN BOĞAZINDA DÜĞÜMLENEN SESİ HIRILTIYA DÖNÜŞMÜŞ, DUDAKLARI NEFRETLE GERİLMİŞTİ...
ANNE! BABA! SİZİ ÖLDÜRMEK İSTİYORUM!
SONRA DA MERKEZDEKİ HER ŞEY ÇILDIRMIŞ, ONLARA SALDIRMIŞTI. ÇOCUĞU YÖNETEN GÜÇ YÖNETİYORDU ONLARI DA...
KAYNAK FRANKLİN...AMA KENDİ ÇOCUĞUMUZA NASIL VURABİLİRİZ?
SONUNDA ŞİDDET BİTMESE DE, BİRAZ HAFİFLEMİŞTİ.
ONA SAKİNLEŞTİRİCİ BİR İĞNE YAPTIM SUE...AMA ONU WHISPER HILL'E GÖTÜRMELİYİZ!
AGATHA HARKNESS, SON UMUTLARIYDI... YA DA ÖYLE DÜŞÜNÜYORLARDI VE WHISPER HILL'DEKİ SEANS SÜRERKEN...
...GABRIEL ADINDAKİ GİZEMLİ ADAM ÇIKAGELDİ...
YARDIM EDEBİLİRİM. BU TİP KONULARDA DENEYİMİM VAR
GABRIEL'İN YÖNTEMLERİ ÖNCELERİ SERT GÖRÜNDÜ...
BENİ DİNLE PİS ALÇAK! ÇOCUK UYUYOR... AMA SEN UYANIKSIN!
..GÖSTER KENDİNİ! KARŞIMA ÇIK! BİLGE OLANDAN SAKLANAMAZSIN SAHTEKÂR YARATIK!
...SONRA DÜŞMANIN ASIL YÜZÜ ORTAYA ÇIKTI...
BEN NICHOLAS STRACH, GABRIEL...ÇOCUĞU NEW SALEM'E GÖTÜRÜN...BU, TEK UMUDUNUZ! DEDİĞİMİ YAPIN, YOKSA ÇOCUK ÖLÜR! BEN ONU İÇERİDEN YOK EDERİM!
NICHOLAS STRACH...AGATHA HARKNESS'İN OĞLU...
BANA ACI VERSE DE, NE YAZIK Kİ HAKLI. FRANKLIN'İ ANCAK OĞLUMUN SÜRGÜN YERİNE GÖTÜREREK...VE GÜÇLERİMİ GABRIEL'İNKİYLE BİRLEŞTİREREK ÇOCUĞUN RUHUNU ONDAN KURTARABİLİRİZ!..
VE BÖYLECE, BU TEHLİKELİ GÖREV BAŞLADI...

ŞİMDİ, ANILARI TAZELENDİKTEN SONRA...
ÖNÜMÜZDEKİ GELECEK NE DENLİ KARANLIK OLURSA OLSUN, BİRBİRİMİZE GÜVEN DUYMALIYIZ !..
BİLİYORUM, REED... SADECE... TANRI'IM, BANA YARDIM ET! EĞER OĞLUMUZA BİR ŞEY OLURSA SANIRIM...
SUS, CANIM. HİÇ BİR ŞEY OLMAYACAK. ONUN SAÇININ BİR TEK TELİ İÇİN BİLE YAŞAMIMI ORTAYA KOYACAĞIMA İNAN, SEVGİLİM... SÖZ VERİYORUM, SANA!
BUNU.. BUNU BİLİYORUM REED... VE SANA GÜVENİYORUM!
PEKİ, NICHOLAS STRACH NE YAPIYORDU BU ARADA? RUHUNUN BİR BÖLÜMÜNÜ FRANKLIN'İN BEDENİNDE UYUTURKEN, BEDENİ KARANLIK HÜKÜMDARLIK'TAYDI... ANNESİ AGATHA TARAFINDAN SÜRGÜN EDİLDİĞİ IŞIKSIZ DÜNYADA...
KAPIYI YENİDEN ARALAYACAK, DÜNYAYLA KARANLIK HÜKÜMDARLIK ARASINDA BAĞLANTI KURACAĞIM. ARADAKİ ZAMAN VE YER FARKINI KALDIRACAĞIM!
AMA BU KEZ, FANTASTİK DÖRTLÜ'NÜN NEW YORK'TAKİ MERKEZLERİNDE OLMAYACAK...
"...ONLARI NEW SALEM'DE KARŞILAYACAĞIM..
ORASI, COLORADO DAĞLARINDA KURULMUŞ, ÖLÜMLÜ GÖZLERİN GÖREMEYECEĞİ, CADILARIN YAŞADIĞI BİR KASABADIR.
HAPİSANENİN ÖNÜNDEKİ İKİ BEKÇİ, O SICAK YAZ HAVASINDAKİ TATLI TİTREŞİMLERİ ALGILAYAMAZLAR...
İÇERİDE SALEMLİ YEDİLİ HAPİSTİR. VERGITO, BRUTACUS, HYDRON, VAKUME, TOHRN, REPTILLA VE GAZELLE...
HA! ASLINDA BURADA OLMAMALIYDIK, VERGİTO! FANTASTİK DÖRTLÜ'YÜ YENDİK... ÇOCUKLARININ O TUHAF GÜCÜ, ONLARI KURTARANA DEK !..
KAÇMAK MI, BRUTACUS? AYLARDIR BAŞKA BİR ŞEY KONUŞMUYORSUN. BELKİ AYRINTILARI PAYLAŞMAK İSTİYORSUN...
EVET, YENEBİLİRDİK ONLARI... AMA OLMADI! ŞİMDİ TEK ÇIKIŞ YOLU, EFENDİMİZ NICHOLAS STRACH'LE İLİŞKİ KURMAK...
FAKAT NASIL, GAZELLE? O, KARANLIK HÜKÜMDARLIĞA SÜRGÜN EDİLDİ !..
* FD YILLIK NO: 14

VE DIŞARIDAKİ SALAKLAR... NEW SALEM'İN DİĞER SAKİNLERİ...ZAYIF DÜŞMÜŞLER! AGATHA HARKNESS'IN YÜZÜNDEN, ARTIK İNSANLARDAN NEFRET ETMİYORLAR. OYSA ESKİDEN...
EVET, HYDRON! BİZE YARDIM ETMEYECEKLER... BU BELLİ! AKSİNE, KARŞI KOYUYORLAR...
...BİZİ BÜYÜCÜLÜK GÜÇLERİMİZDEN ALIKOYAN TAŞLARDAN YAPILMIŞ BU HÜCREDE KAPALI TUTARAK. AMA BİR KAÇIŞ YOLU OLMALI!
AH--!
DİYORUM Kİ DIŞARIDAKİLERİN RÜŞVETLE YADA ZORLA DÜŞÜNCELERİNİ DEĞİŞTİREREK VE SONRA DA BİRLEŞİK GÜÇLERİMİZİ KULLANARAK...
DİĞERLERİNİ ZORLAMAN GEREKSİZ, HYDRON.
N-NEE?
...BEN LİDERİNİZ OLDUĞUM SÜRECE...
BU...BU BRATUCUS! EFENDİMİZİN SESİNLE KONUŞUYOR!
VE BAKIN...EFENDİMİZİN YÜZÜ! BİZE GERİ DÖNDÜ!
SADECE RUHUM. BUNDAN SONRAKİ ADIMI DA BEDENİM İZLEYECEK!
FANTASTİK DÖRTLÜ, SİZİ YENEN ÇOCUKLA BİRLİKTE, BURAYA GELİYOR. ŞİMDİ BRATUCUS'A YAPTIĞIM GİBİ, O ÇOCUĞU DA ÜSTÜN GÜCÜMLE DENETİM ALTINA ALDIM!
BU HÜCREDEN KAÇIP, DİĞER KENTLİLERİN KARIŞMASINI ÖNLEMELİ...SONRA DA FD İÇİN İYİ BİR TUZAK HAZIRLAMALISINIZ!
ONLARI YENDİKTEN SONRA, SÜRGÜN YERİNE GETİRİN. GÜÇLERİNİ KULLANARAK, KARANLIK HÜKÜMDARLIK'TAKİ MAHKUMİYETİMDEN KURTULACAĞIM!

VE DAHASI...BERABERİMDE KARANLIK HÜKÜMDARLIKTAN KORKMA DÖNGÜSÜNÜ DA GETİRİP, DÜNYAYI DEHŞET VE KORKU DOLU BİR YERE DÖNÜŞTÜRECEĞİM/VE SONUNDA DÜNYAYI BİZ YÖNETECEĞİZ!
BÖYLECE ÇAĞLARDIR PEŞİNDE OLDUĞUMUZ YÜCE HEDEFİMİZE ULAŞACAĞIZ...DÜNYANIN DOĞAÜSTÜ YETENEKLİLERCE YÖNETİLMESİ VE İNSANOĞLUNUN ONUN KÖLESİ OLMASI!
AMA ÖNCE BU HÜCREDEN ÇIKMALIYIZ, EFENDİM...VE BUNU HALÂ BECEREMEDİK!
ONUN ÇÖZÜMÜ KOLAY, GAZELLE!
ŞU ANDA NÖBETÇİLERİ ELE GEÇİRİYORUM...
...VE SADECE EMİRLE ONLARA...
KAPIYI AÇTIRACAĞIM...
ARTIK SERBESTSİNİZ!
HAPİSANE DUVARINI AŞAR AŞMAZ, YİNE GÜÇLERİNE KAVUŞUP, ZAFER ÇIĞLIKLARI ATARLAR...
ŞİMDİLİK SİZDEN AYRILIYORUM. AMA DİKKAT EDİN, DÜŞMANLARIMIZLA BİRLİKTE GELEN BİRİ DAHA VAR...VE O ÇOK TEHLİKELİ!
AVI, GABRIEL. BEN ONUN GÜÇLERİNİ FARKETTİM. ONA KARŞI ÇOK DİKKATLİ OLUN... ŞİMDİ NÖBETÇİLERİ HAKLAYIN!
ÜÇÜ ŞEKİL DEĞİŞTİRİR VE...
SALEMLİ YEDİLİ!..SERBEST KALMIŞLAR...AMA NASIL?
WHAM!
NASIL MI, SERSEMLER? NICHOLAS STRATCH'E SORUN! APTALLIĞINIZI CEZALANDIRMAK İÇİN, YENİ ZAFERİNDEN DÖNDÜĞÜNDE...

BURADAKİ SERSEMLERE BAKIN. EFENDİMİZ ONLARIN KARIŞMASINI ÖNLEMEMİZİ İSTEDİ. AMA FANTASTİK DÖRTLÜ'NÜN GELMESİ DE ÇOK YAKIN... NASIL BECERECEĞİZ?
İŞİ BANA BIRAK, VERTIGO. SADECE BENİ İZLE!
BAKIN! SALEMLİ YEDİLİ'DEN BİRİ-! HALA SERBEST!
EVET, SALAKLAR.. SERBEST! VE BÜTÜN GÜCÜMLE!..
BİR VAKUM YARATIP, KENTİN BÜTÜN HAVASINI EMECEĞİM!
TAMAM, VERTIGO.. ŞİMDİ SIRA SENDE...
BO...BOĞULUYORUM!
S-SOLUK ALAMIYORUM!
EVET, VAKUME... PLANINI ŞİMDİ ANLADIM. VE ŞIK BİR KOLAYLIĞI VAR. KENDİM DE HAZIRLAYABİLİRDİM ASLINDA...
SENİN OKSİJENİ YOK ETMEN, BENİM KAFALARINDAKİ DENGE MERKEZİNİ ETKİLEMEMDEN SONRA, TAMAMİYLE ZARARSIZ HALE GETİRMİŞ OLACAĞIZ ONLARI!
KISA SÜREDE HAVASIZLIĞA DAYANAMAYARAK, SİNEK GİBİ DÖKÜLÜRLER!
TAMAM... SAATLERCE BAYGIN KALACAKLAR. BELKİ DE GÜNLERCE... ŞİMDİ SIRA FD'YE TUZAK HAZIRLAMADA...

O SIRADA ...
BİLİYOR MUSUN, ŞU GABRİEL BENİ BİRAZ ÜRPERTİYOR, BEN... BİRDEN ORTAYA ÇIKIVERDİ... HEP GÖLGELERDE KALMAYI YEĞLİYOR... VE YOL BOYUNCA TEK SÖZ BİLE ETMEDİ ...
EVET AMA, AGGIE HARKNESS ONU KABUL ETTİ VE FRANKLIN'İ ELEGEÇİRENİN NICHOLAS OLDUĞUNU DA O ÇIKARDI ORTAYA!
SANIRIM HAKLISIN, BEN... SADECE İNSAN, YARADILIŞI FARKLI OLANDAN KUŞKULANIYOR NEDENSE...
KENDİN İÇİN KONUŞ YAKIŞIKLI... BAZAN FAZLA DUYGUSAL OLABİLİRİM..
...AMA YİNE DE KİTABI, KAPAĞINA GÖRE DEĞERLENDİRMENİN YANLIŞ OLDUĞUNU BİLİYORUM... VE O HATAYI DA YAPMIYORUM ARTIK...!
AMA ARTIK FİLOZOFLUĞU BIRAKALIM. YOKSA ŞİŞMİŞ SÖZLERİM İÇERİDEKİ HAVAYI BİTİRDİĞİNDEN, BOĞULACAĞIZ !..
ÇÜNKÜ, BELKİ FARKINDA DEĞİLSİN AMA.. GELDİK. PEK BİR ŞEY GÖRÜNMÜYOR... AMA HESAPLARIMA GÖRE, VARMIŞ OLMALIYIZ...
GÖRÜNÜYOR, BENJAMIN GRIMM.. AZ DAHA DENERSEK, YERİMİZİ ÖĞRENEBİLİRİZ...
DURUMA AÇIKLIK GETİRDİĞİNE SEVİNDİM, AGGIE. BİR AN, HİÇ BİR ŞEY BULAMAYACAĞIZ SANMIŞTIM.
SABIR, BAY GRIMM... KÜÇÜK BİR BÜYÜ, AZ SONRA KONUMUMUZU KESİN OLARAK AÇIKLAYACAK.
EY, GÖRÜNÜRLÜKTEN KURNAZCA SAKLANMIŞ OLANLAR! GERİ DÖNÜN! GÖRELİM SİZİ!
AGATHA HARKNESS, AZ SONRA GÖRMEK İSTEDİKLERİ GÖRÜR... VE ŞAŞKINCA SENDELER...
EN... EN KÖTÜ DURUMU BEKLİYORDUM... AMA BU! BÜTÜN HALKIM, NEBADAN KIRILMIŞ GİBİ CADDELERDE YATIYOR... BÜTÜN HALKIM!
EVET, BUNA NEDEN OLAN MİKROBU BİLİYORUM. SALEMLİ YEDİLİ'NİN 1-Sİ BU!
AKILSIZ YARATIK HAKLI, ANNE! BENİM YARATIKLARIM YAPTI.. VE YAKINDA FANTASTİK DÖRTLÜ'YLE GABRIEL DE AYNI SONA UĞRAYACAKLAR!
NICHOLAS ÇOCUĞA YENİDEN SAHİP OLDU!

HAYIR, OLAMAZ! GÜÇ ALANIMDAKİ GÜCÜ ARTIRMALIYIM! O KÖTÜ ENERJİ, İÇERİDE KALMALI! AMA ÖYLE GÜÇLÜ Kİ, BAŞARABİLİR MİYİM, BİLMEM!..
SUS, ŞEYTAN! DEF OL! BENİ ZAYIF OLDUĞUM BİR ANDA YAKALADIN!
AMA ŞİMDİ GÜCÜMÜ HİSSETMEYE BAŞLA! ÇOCUĞUN BİLİNÇ ALTINA GERİ DÖN VE BİZİ RAHAT BIRAKARTIK!
O ZAMAN... SENDİN DEMEK, GABRİEL!.. WHISPER HİLL'İ TERKETTİKTEN SONRA ÇOCUĞUMUZUN ZİHNİNDEN STRATCH'I KOVMAYA ÇALIŞAN VE ONU BASKI ALTINDA TUTAN...
EVET, REED RICHARDS.
O ŞEYTAN HEP GÖRÜNÜR OLSAYDI, SENİN VE EŞİNİN MORALLERİNİZ BOZULURDU. ÖNÜNÜZDEKİ SAVAŞ İÇİN, GÜÇ TOPLAMALIYDINIZ!
ASLINDA BÜYÜK ÇABA GEREKTİRDİ. SÜREKLİ KONSANTRASYON...
...VE BU KENTİN BİRDEN GÖRÜNMESİ, BİR AN KONSANTRASYONUMU BOZDU...
GÖLGELERDE SESSİZCE OTURMASINA ŞAŞMAMALI O ZAMAN BEN... YOL BOYUNCA, O ŞEYTANLA DÖĞÜŞÜYORDU!
KİTAP, KAPAĞINA BAKARAK ANLAŞILMAZ, NE DERSİN DOSTUM? İÇİNİ OKUMALISIN...
SEN TUHAF BİRİSİN, GABRİEL... AMA AYNI ZAMANDA SEVECEN VE DUYGULU BİRİSİN!
TEŞEKKÜR EDERİM... BÜTÜN KALBİMLE!
HEY, TAMAM UZUN! DUYGULU SÖZLERE ZAMANIMIZ YOK! O ALLAH'IN BELASI TUZAĞA GİRECEKSEK, GİDİP NE VAR, NE YOK, BİR BAKALIM!
HAKLISIN, BEN! KENTE YÜRÜYEREK GİRECEĞİZ!
JOHNNY, SEN UÇUP BİR DENETLE VE SONRA DA BİZE İLETİVER...
TAMAM, REED!
ALEV-LEN!

VE ATEŞ ADAM GÖRKEMLİ BİR ŞEKİLDE KARANLIK GECEYE DOĞRU HAVALANIR. DİĞERLERİ DE NEW SALEM'İN İÇİNE DOĞRU İLERLERLER. YERDE YATAN VÜCUTLARIN ARASINDAN GEÇERLER...
BURADAN HOŞLANMADIM. ÇOK SESSİZ VE GİZEMLİ. ASLINDA HAVA, BELA KOKUYOR!
EVET, BEN. SANKİ HER GÖLGEDE BİR TEHLİKE SAKLI..!
AMA NE GİZLENİRSE GİZLENSİN, DEVAM ETMEK ZORUNDAYIZ!
ŞİMDİ!
TAMAM, BUNLAR SALEM YEDİSİ! EN AZINDAN, BEŞİ BİR ARADA!..KUŞKULANDIĞIMIZ GİBİ...
ONLARLA SAVAŞMALIYIZ! SÜRGÜN YERİNE ULAŞABİLMEK İÇİN, ONLARI YENMEMİZ GEREK!
EVET, AŞAĞI YUKARI, BU KADAR UZUN AMA BİZİM FRANCIE'YE KARŞI DÖVÜŞEMEYEĞİMİZE GÖRE, BUNLARLA...
...YETİNELİM! ÇÜNKÜ SERT BİR ŞEYLERLE UĞRAŞMAK, BAYAĞI ZEVKLİ OLACAK!
BRATUCUS'UN SENİNLE AYNI GÜÇTE OLDUĞUNU... BENİM SENDEN DAHA ÇABUK OLDUĞUMU UNUTUYORSUN, AYI!
İSTEDİĞİN KADAR UZAN, BAY FANTASTİK...REPTILLA'NIN YILAN KOLLARI HER ŞEYİ YAKALAYIP SIKAR...YOK EDER
SHUNK
AHH! BEN VE BÜYÜK AĞZIM!

VE BAY FANTASTİK'LE YARATIK KESİN AKSİLİKLERLE SAVAŞIRKEN, ATEŞ ADAM DA KENT ÜZERİNDEKİ UÇUŞUNU, BİR DÜŞ KIRIKLIĞIYLA NOKTALAR...
HİÇ BİR ŞEY GÖZÜNMÜYOR!
DUR BİR DAKİKA!
O ARKADA BİR BİNA ÇÖKÜYOR!
YANLIŞ GÖRMEDİYSEM, BU BENİM İŞARETİ!
HEMEN GERİ DÖNMELİYİM! BANA İHTİYAÇLARI OLABİLİR!
ŞİMDİ, HYDRON!
FOOOSHH
BU NE?!
SU... ANİDEN ATEŞİMİN YARISINI SÖNDÜRDÜ!
ATEŞ, HAVADA TUHAF DAİRELER ÇİZMEYE BAŞLAR...
TEK ŞANSIM, ÜZERLERİNE BİR KAÇ ATEŞ TOPU GÖNDEREBİLMEK!
SIRA SENDE, VAKUMA!
EVET.. ÇÜNKÜ OKSİJEN OLMAZSA, ATEŞİ DE ...
--ÖLÜR!
WHUMP
EVET, HAZIR BAYGINKEN, SON ZAFER TURUNU DA GERÇEKLEŞTİRELİM!

ONU GÜZELCE ISLAT!
ÇOK İYİ, VAKOME! SEN GERÇEKTEN İYİ BİR ELEMANSIN!
HEPİMİZ ÖYLEYİZ... BENLİK HİÇ BİR ŞEY DEĞİL!
ÖNEMLİ OLAN TEK ŞEY, EFENDİMİZİN HEDEFİNE ULAŞMASIDIR!
ASIL OLAYA DÖNELİM...
ÇÖKEN DAM AKLINI MI KARIŞTIRDI, VAHŞİ YARATIK? UNUTMA Kİ NE DENLİ HIZLI OLURSAN OL, BENJAMIN'İ KÜÇÜMSEYEMEZSİN!.. BUNU UNUTMA!
BROK!
BAŞ DÖNMESİ... YER KIPIRDIYOR... AMA HEPSİ HİLE! VERTIGO'NUN İŞİ... ONA YETİŞMELİYİM! DURDURMALIYIM ONU!
DURDURMAK MI, BAY FANTASTİK?
KARDEŞİ GAZELLE DE YARDIMA GELMEDEN Mİ? YOKSA SEN YENİLİP DÜŞMEDEN Mİ?
WAKT
AH, AMA KORKARIM ARTIK ÖNLEMEK İÇİN ÇOK GEÇ!
BEN ÇOCUĞU YAKALADIM, THORRN... AMA GÖRÜNMEZ KIZ ÇOK GÜÇLÜ, ÇOK DİK KAFALI! EFENDİMİZ YARDIM ETMELİ!
VE EFENDİMİZ BİZE BU GABRIEL'İN GÜCÜNÜ HİSSETTİĞİNİ SÖYLEMİŞTİ, ATTILLA! BAKALIM DİKENLERİMİ ÜZERİNE GÖNDERİP, ONU SAFDIŞI BIRAKTIĞIMDA NE OLACAK?
VE GABRIEL'LE AGATHA BAYILDIKLARINDA, NICHOLAS SCRATCH CEHENNEMİ BİR ÇIĞLIKLA SUE'NUN GÜÇ ALANINI PATLATARAK ORTAYA ÇIKAR.
HAYIR! AAAH!
PATLAMA BİLİNCİNİ ZORLAR, GÖZLERİ YANAR VE BAYILARAK YERE DÜŞER!
DUR... YOKSA OĞLUN ÖLÜR!
SEÇİM HAKKI YOKTUR...
TUTSAKLARI SÜRGÜN YERİNE GETİRİN! ÇABUK!

YENİK DÖRTLÜ KENDİNE GELDİĞİNDE...
...FRANKLIN'İN SCRATCH'İN RUHUYLA KONUŞMASINI DİNLERLER!
ŞİMDİ ÇOCUĞUN GÜÇLERİNİ KULLANARAK... KARANLIK HÜKÜMDARLIK'LA DÜNYAYI KARIŞTIRIP, TUTSAKLIKTAN KURTULACAĞIM!
N-NE DEMEK İSTİYOR, REED?
BİLMİYORUM. AMA..
EVET! YERYÜZÜ, GÖK, ÇEVREMİZDEKİ HAVA... HEPSİ DEĞİŞİYOR! KARANLIK HÜKÜMDARLIK DÜNYAYI TÜKETİYOR SANKİ!
FRANKLIN! HAYIR! SENİ-SENİ SEVİYORUM, FRANKLIN!
KARŞISINDAKİ GÖRÜNTÜ ÜZERİNE, NORMALDE ALÇAK SESLE KONUŞAN BEN BİLE UMUTSUZLUĞA KAPILARAK SESİNİ YÜKSELTİR!..
ONU DURDURAMAZ MISIN, AGGIE?
NE YAZIK Kİ, HAYIR BEN!.. BEN BİLE FRANKLIN BÖYLE BÜTÜN GÜCÜNÜ KULLANDIĞI SÜRECE BİR ŞEY YAPAMAM! BELKİ GABRIEL BİR ŞEYLER YAPAR..!
O ZAMAN NE BEKLİYORSUN?! BEN SENİ KORUMUŞTUM! BORCUNU ÖDE VE BİR ŞEYLER YAP! ORADAKİ KÜÇÜK FRANKIE!..
KONSANTRE OLMALIYIM...
...ÇOCUĞUN ZİHNİNİN AÇILDIĞI ANI BEKLEMELİYİM! KRİTİK ANA YAKLAŞTIĞIMI HİSSEDİYORUM! BİRAZDAN...
ŞİMDİ! AGATHA HARKNESS! BANA YARDIM ET! DİĞER DÖRDÜNÜN SEVGİLERİNİ ALIP, BİR SİLAH HALİNE GETİRELİM...VE ÇOCUĞUN BEYNİNE GİRİP, NICHOLAS'A KARŞI KULLANALIM!
TAMAM, GABRIEL... YANINDAYIM!
N-NE OLUYOR BİZE? SANKİ ALTIN BİR IŞIK ÇEVREMİZİ SARIYOR GİBİ!
İÇİMDE BİR ŞEYLER PARÇALANIYOR! SANKİ... SANKİ KALBİM PARÇALANIYOR GİBİ...

BU GÜÇ, OZANLARIN YÜZYILLARDIR YAZDIĞI, GENÇ-YAŞLI... HER İNSANIN NE OLDUĞUNU BİLDİĞİ TATLI, VAZ GEÇİLMEZ BİR BÜYÜDÜR. İSTEME VE TESLİM OLMA, KENDİ BENLİĞİNİ UNUTMA VE YİNE DE EN ÇOK KENDİNİ MUTLU EDEBİLEN BİR DUYGU... TEMİZ, BERRAK, DURU BİR SEVGİ. VE ŞİMDİ BÖYLE BİR DUYGU DA, GÜNAHSIZ BİR ÇOCUĞUN, KÖTÜLERİN ELİNE GEÇMİŞ BENLİĞİNE Gİ-RİYORDU...
BU YAPTIĞIMIZIN GEREKTİRECEĞİ ÖZVERİYİ BİLİYOR MUSUN?
EVET GABRIEL! AMA BU, ÇOCUĞUN YAŞAMI İÇİN DEĞER!.. VE BİR NEDENİ DE, BUNLARA OĞLUMUN NEDEN OLMASI...
NE? FD BURADA, HA? ÇOCUĞUN BELLEĞİNDE...!
TAMAM, AGATHA HARKNESS... BAŞLASIN!
YAVAŞÇA UZANIR... PARLAK VE GURURLU BİR ŞEKİLDE, ONU KURTARMAK İÇİN ÖLMEYE HAZIR İKİ KİŞİNİN GÜÇLERİNDEN YOLA ÇIKARAK...
HAYIR ANNE! HEPİMİZ YOK OLURUZ! GABRIEL, SEN, BEN... ÜÇÜMÜZ DE!
BİLİYORUM, NICHOLAS. BU NOKTAYA SEN GETİRDİN!
HAYIR! DURDUR, ANNE! KENDİNİ KURBAN EDEMEZSİN! BENİ DE EDEMEZSİN! BEN ONLARI, DIŞ DÜNYADAN OLDUKLARI İÇİN YOK ETMEK İSTEDİM. SENİ GÖTÜRDÜKLERİ İÇİN...!
...DIŞ DÜNYA HEP BİZDEN BİR ŞEYLER ALDI!
İNSANLIĞIMIZI ALDI... YOKSULLUĞUMUZLA ALAY ETTİ, BİZİ BİRBİRİMİZDEN AYIRDI...! AMA ÖLME, ANNE...!
SADECE SEN ÖNLEYEBİLİRSİN, OĞLUM!
TAMAM! DURDURACAĞIM, ANNE!
GETİRDİĞİM ŞEYLERİ, GERİ GÖNDERECEĞİM! ÇOCUĞU SERBEST BIRAKACAĞIM... NE İSTERSEN, YAPACAĞIM!

VE SESSİZ BİR IŞIK PATLAMASINDAN SONRA, 4 KALP TE DUYGU SELİNE KAPILIR...
ANNE! BABA! BİR KABUS GÖRDÜM... BİZ... BİZ SAKLAMBAÇ OYNUYORDUK... AMA SONRA...
OH, CANIM! BİLİYORUZ! HEPSİNİ BİLİYORUZ... AMA BİTTİ ARTIK... HEPSİ BİTTİ!
SANIRIM BU GABRİEL İŞİNİ BİLİYOR, BEN. BAĞIŞLA... SANKİ BOĞAZIMA BİR ŞEY TAKILDI!
EVET... İNSAN KONUŞAMIYOR, DEĞİL Mİ?
AMA SANA BİR ŞEY DİYEYİM Mİ?.. BU BİZİM EN KOLAY SAVAŞIMIZDI... VE KULLANDIĞIMIZ EN İYİ SİLAHTI...!
ÜZGÜNÜM, ANNE... BAĞIŞLA BENİ! FARKINA VARAMADIM!
NEYSE NICHOLAS... SENİ CEZALANDIRMALIYIM! GEÇMİŞTE SANA YUMUŞAK DAVRANARAK HATA ETTİM!
OH, SARIL BANA CANIM! ANNENE SIKI SARIL!
HEY, BAK DOSTUM! KENT HALKI DA YAŞAMA GERİ DÖNMÜŞ! BENİM GİBİ BİRİNİ BİLE ETKİLİYOR BU!
AHG! BENİ BOĞUYORSUN, ANNE!
VE SANIRIM EN BÜYÜK CEZA, SENİN DOĞAÜSTÜ GÜÇLERİNİ ALIP, SENİ O NEFRET ETTİĞİN İNSANLAR HALİNE GETİRMEK OLACAK!
HAYIR ANNE! BUNU YAPAMAZSIN! BEN SENİN OĞLUNUM!
ARTIK BENİM OĞLUM DEĞİLSİN, NICHOLAS! GÜÇLERİNİ HEP KÖTÜYE KULLANDIN VE BU YÜZDEN ONLARI YİTİRECEKSİN!
AL ONDAN BÜTÜN GÜÇLERİNİ, ALTIN GÖZLÜ PARILTI! ARTIK NORMAL İNSANA DÖNSÜN!
DOĞMAKTA OLAN ŞAFAK GÜNEŞİ ALTINDAKİ SESSİZLİĞİ KISA BİR HIÇKIRIK İZLER VE...
YAPTIM... TAMAM!

SONUÇ:
SANIRIM ARTIK VAKİT GELDİ!
GİTMEDEN ÖNCE, SİZE BİR ŞEY SÖYLEYECEĞİM...
GİTMEDEN ÖNCE Mİ? SEN GELMİYOR MUSUN YOKSA?!
HAYIR, SUZAN. ANLADIM Kİ, BENİM YERİM BURASI. NEW SALEM... KENDİ HALKIMIN YANI...
DIŞARIDAKİ DÜNYADA YAŞAYARAK, DOĞAÜSTÜ GÜÇLERİ OLAN HALKIMA ÖRNEK OLMAYA ÇALIŞTIM.
...BEN BURADA, ONUN YANINDA KALIP, GEÇMİŞTEKİ HATAMI GİDERMEK İSTİYORUM. VE ONLA SALEM YEDİLİSİ'Nİ DE DENETLEMELİYİM...
EMİN... EMİN MİSİN?
KESİNLİKLE. HOŞÇA KAL, SUSAN... HEPİNİZİ ÇOK SEVİYORUM!
O GÜN BELKİ GELECEK. AMA ŞİMDİLİK ÇOK ERKEN. KİMSE BUNDAN BİR ŞEY KAZANMADI... VE ARTIK NICHOLAS'IN GÜÇLERİ ELİNDEN ALINDI!..
KALKIŞA HAZIR...
HEY, GABRIEL'E NE OLDU? ONU SON IŞIK PATLAMASINDAN BERİ GÖRMEDİM... NE OLDU?
BEN MERAK ETMİYORUM, JOHNNY. EMİNİM KENDİ YÖNTEMİYLE DÖNMÜŞTÜR...
HER NEYSE... FRANKIE İLE BERABER OLMAK, HARİKA!
EVET... BUNDAN BÖYLE, SANA BİZ BAKACAĞIZ, ANLADIN MI?
YAŞA!
BU ÇOK NEŞELİ VE TATLI OLACAK ANNE!
BİR ŞEY DIŞINDA...
AGATHA TEYZEYİ ÇOK ÖZLEYECEĞİM!
GELECEK SAYI:
KORGON'UN KRİSTAL KULESİ!..

Parlak bir fen adamı... En iyi arkadaşı, aşık olduğu kadın ve onun ateşli, öfkeli küçük kardeşi!.. Dördü birlikte, uzayın bilinmeyen güçlerine karşı koydular ve kozmik ışınların etkisinde kalarak, insandan ayrı bir şeye dönüştüler!.. **BAY FANTASTİK... YARATIK... GÖRÜNMEZ KIZ ve ATEŞ ADAMI!.. İŞTE FANTASTİK DÖRTLÜ! ARTIK BÜTÜN KÖTÜLER KORKSUN!...**

Fantastic Four No 224 Copyright © 1980 by MARVEL COMICS GROUP, Marvel Entertainment Group, Inc Copyright c 1988 Bu dizinin Türkiye'de ve Türkçe konuşulan ülkelerde kitap ve dergi olarak yayın hakkı Alfa Yayıncılık Ltd Şti'ne verilmiştir.

SABAHLEYİN MANHATTAN ADASINDA... GECE BOYUNCA. DOĞU SAHİLLERDEN GÜNEYE DEK...
...ŞEHİR İÇİNE ALMAYA ÇALIŞAN KIZIL RENKLİ SİS, KOY ÜZERİNDE SÜRÜKLENİR...
KRİZ VE FELAKETLERE ALIŞIK OLAN NEW YORK'LULARIN ÇOĞU DURMADAN YOLLARINA DEVAM EDER, YALNIZCA HAYRETTEN AĞIZLARI AÇIK OLARAK...
...HİSSETTİKLERİ ŞEY YALNIZCA BİR ÜRPERTİDİR...
KASABANIN KARŞISINDA, BELİRSİZ IŞIK OYUNLARIYLA BAXTER BİNASI, KOYU KIRMIZI SİS... SANKİ KADERİN GİZEMLİ NEFESİYLE ETRAFINI SARARKEN PARÇALANIYORMUŞ GİBİ GÖRÜNÜR...
...BİRAZ RADYOAKTİF, KÖKENİ BİLİNMİYOR...
...AMA YETKİLİLER DÜN GECEKİ KUZEY KUTBU YAKINLARINDA UYDU RADARIYLA KEŞFEDİLEN GARİP PATLAMA İLE İLİŞKİLİ OLDUĞUNU BELİRTİYORLAR
AYRICA, SEBEBİ ANLAŞILAMAYAN KIZIL SİSİN SAĞLIKLI OLANLARA ZARAR VERMEYECEĞİNİ EKLİYORLAR...
HIMM! KABA ADAMLA KARDEŞ ÇOCUKLARI OLMALILAR... İNSANLARLA DALGA GEÇİYORLAR.
ŞŞŞT! 2. KANAL, MADEN ODASININ YERİNİ TUTAMAYACAK KADAR KÖTÜ DEĞİLDİ... ŞİMDİ HAVAYA KONUŞSUNLAR! ALÇAKLAR YİNE...
KLİK
YENİ BİR BOMBA YA DA BAŞKA BİR ŞEYİ DENİYORLARDIR!
...VE FRENK HELİKOPTERLE GELİR...
...ŞÖVALYEYİ KURTARMAK İÇİN Mİ ANNE?
BAKMIŞ OLMALIYDIN, FRANKLİN... SANIRIM RESMİ GÖSTERMELİYİM...
HEY, HARİKASIN ANNE... BACAKLARINI GÖRÜNMEZ YAPTIN! ŞÖVALYE BUNU YAPAMAZDI!
İSTEĞİM DIŞINDA OLDU! AMA FRANKLİN'E BELLİ ETMEMELİYİM...

ESKİ HALİNE SOKTUN!
EVET, ANNEN SENİN GÜLMENİ GÖRMEK İSTEDİ... FRANKLİN, ŞİMDİ KENDİ KENDİNE BİR ŞEYLER OKU BAKALIM...
NEZLE OLMAK HOŞUMA GİTMİYOR
İYİLEŞECEKSİN... ANNEN BABANIN NE YAPTIGINA BAKACAK...
BEN... REED, NEREDE?
ORADA SİHİRBAZLIK YAPIYOR! BİR ÇEŞİT HAYALET GİBİ, TABİİ Kİ BANA SORUYORSAN...
ÇATININ ÜZERİNDE ATEŞ'LE BİRLİKTE... YİNE BİR ŞEYLER KURCALIYORLAR...
TAMAM, JOHNNY... BAŞARILI BİR ÇALIŞMA İÇİN BU KIZIL SİSTEN MÜMKÜN OLDUĞU KADAR TOPLAMALIYIZ...
BEN HAZIRIM... İŞİN BİTTİĞİNDE SÖYLE...
REED SENİNLE...
SUE! ŞİMDİ OLMAZ SEVGİLİM! İŞİMİZ VAR...
HEY, NE? ELLERİM ATEŞ ALDI!
JOHNNY! NE YAPIYORSUN? KUMAŞIMI YAKIYORSUN!
İSTEMEDEN OLDU...
OLAMAZ! VÜCUDUMUN GERİ KALAN KISMININ ATEŞİ SÖNDÜ...
DÜŞÜYORUM! YARDIM ET, REED!
SENİ YAKALAYACAĞIM, JOHNNY!

AMA DUŞEN GENÇ FANTASTİK'İN VÜCUDUNA ÇARPTIĞINDA
REED!
FARKINDAYIM SUE...ELASTİ-
Kİ GÜCÜMÜN KONTROLÜ-
NÜ KAYBETTİM!..!
VÜCUDUMDA
Kİ MOLEKÜLLER
ESNEKLİKLERİNİ
KAYBETMİŞ GİBİ
SUE HER ŞEY
SANA BAĞLI..
JOHNNY'Yİ
KURTARMA-
LISIN!
DENEYECEĞİM REED,
AMA SANA SÖYLEYE-
CEĞİM ŞEY BUYDU...
KENDİ
GÜCÜMÜN
KONTRO-
LÜNÜ DE
KAYBET-
TİM!..
YAKALA ONU REED,
FAZLA GÜCÜM
KALMADI...
YALNIZCA GÜÇ BALO-
NUNU MUHAFAZA ET,
SUE...ONU YUKARI ÇE-
KECEĞİM...
UF BE! HİÇ BÖYLE
ÇARESİZ KALMA-
MIŞTIM...EĞER
SİZ İKİNİZ BE-
Nİ YAKALAMA-
SAYDINIZ...
AMA BİZE NE OLUYOR?
MESELE NE?
HEY! NORMALE DÖNÜYORUM!
YARATIK'IN ÇİRKİN POSTU
YOK OLUYOR!
YENİDEN
İNSAN OLUYO-
RUM! OLAĞAN-
ÜSTÜ DEĞİL Mİ?
OH, NE?
NORMALE DÖNMEM SİZİ İLGİ-
LENDİRMİYOR MU? YOKSA
KISKANIYOR MUSUNUZ?
GERÇEK
ARKADAŞLAR
BÖYLE BELLİ
OLUR!
BEN...TÜM
GÜCÜMÜZ SA
PITTI!..
BU...BU İYİYE GİTTİĞİN AN-
LAMINA GELMEZ...KÖTÜ
OLABİLİR!
NE DEMEK IS-
TİYORSUN? İYİYE
GİTME YERİNE
GERÇEKTEN DU-
RUMUM KÖTÜ-
LEŞİYOR MU?
HEPİMİZİN
DURUMU KI-
ZIL SİS YÜ-
ZÜNDEN OL
MALI...

NE? PEKİ BU KAHROLASICA ŞEY İÇİN NE YAPACAĞIZ...
İLK ÖNCE BAŞLADIĞIMIZ İŞİ BİTİRELİM..ÇALIŞMA İÇİN BU RADYOAKTİFİ YOĞUNLUKTAN BİRAZ TOPLAMALIYIZ.
NEYLE YÜZ YÜZE OLDUĞUMUZU BİLMEDEN BİR KARAR VEREMEYİZ..
BAŞKA YERDE.
KÖTÜ, WIGLIF..
EVET, KORGON ÖLÜYOR...ŞÜPHESİZ Kİ DIŞ DÜNYANIN İHANETİNDEN DOLAYI! BİR ŞEYLER YAPMALIYIZ, HROLF. AMA NE?
BİLMİYORUM, WIGLIF.. AMA TANRIMIZIN GÖZ YAŞLARI OLMAZSA, YAŞAYAMAYIZ...
YÜZ YILLIK NESLİMİZİN VATANI YOK OLACAK...
KESİNLİKLE RADYOAKTİF, DOĞALDIR Kİ DAHA ÖNCE HİÇ GÖRMEDİM... BİR ÇEŞİT BİLİNMEYEN İZOTOP...
YAPILACAK TEK ŞEY...KAYNAĞINI BULMAK. RADARIN KARIŞIKLIĞA SEBEBİYET VERDİĞİ KUZEY KUTBUNA GİTMEK..
RAPOR EDİLEN, PATLAMANIN YERİNİ BİLİYORUZ...ARAŞTIRMAMIZI ORADA YAPMALIYIZ.
NEYLE KARŞI KARŞIYA OLDUĞUMUZU VE GÜCÜMÜZÜN SINIRINI BİLMEDEN..ÇOK TEHLİKELİ OLABİLİR...
EVET, AMA BAŞKA ŞANSIMIZ YOK STRETCH.. BUNA DA YANARIM...
YARI DEV, YARI İNSAN OLMAK BANA YAPILAN ÇOK ÇİRKİN BİR ŞAKA..KÜÇÜK FRANKIE'YLE KALMASI İÇİN ALICIA'YI ARAYACAĞIM...
İYİ DE OLSA KÖTÜ DE OLSA YARIN SABAH YOLA ÇIKIYORUZ..

SABAH....
EN AZINDAN HAVA TEKRAR NORMALE DÖNDÜ, KIZIL SİS YA DAĞILDI YA DA YOK OLDU
EVET GÜCÜMÜZ DE KONTROLÜMÜZ DIŞINA ÇIKMAYACAK ARTIK...
BIRAZ ÜRPERİYORUM BEN'İN ARZUSU DA KAYBOLDU.
VAZGEÇMEK İSTEDİĞİNİ...ETKİSİNİ TAMAMEN KAYBOLUŞUNU BEKLEMEYİ Mİ İSTİYORSUN?
HAYIR, EĞER BİR SIR VARSA ÇÖZMELİYİZ. GELECEKTE NE OLACAĞINI BİLEMEYİZ...
ETKİSİNİN SONUCU DAHA KÖTÜ OLABİLİRDİ.
HAKLISIN! ŞEHİRDE KIZIL SİSİN DOLAŞTIĞI YERLERDEKİ İNSANLARA NE YAPTIĞINI BİLEMEYİZ...
HER NEYSE, FANTASTİ... ARABAYI UÇAĞA YERLEŞTİRDİM...YOLA ÇIKMAYA HAZIRIZ...
SON BİR ŞEY DIŞINDA... BELKİ DE EN ÖNEMLİ ŞEY...
HOŞÇAKAL FRANKLIN.
HOŞÇAKAL ALICIA BEBEĞİM.
GÜLE GÜLE, ANNE...
VE SONRA...
HEMEN DÖNERLER Mİ ALICIA?
UMARIM FRANKLIN
UÇAKTA...
ARABAYI AYARLAMAMIŞ İÇİN YETERLİ GÜÇ...
TEŞEKKÜRLER.
VE BİRKAÇ DAKİKA İÇİNDE...
İŞTE GENEL KOORDİNATLAR UZUN... ALÇALMAK İÇİN YETERLİ GÜÇ...DIŞARISI OLDUKÇA SOĞUK.
BRRR! HAKLIYMIŞIM... DR. DOOM'UN DEMİR KALBİNDEN DE SOĞUK.
AMA ARABADAN DIŞARI ÇIKIP, ATEŞLENEREK PARKASINI ERİTİR...
UÇUP, DAHİLİ HELEZONLARDA KEŞİF YAPACAĞIM...
...AKŞAM GERİ GELİRİM.
BELKİ BU DOĞRU OLMAZ... ATEŞİN SENİ YARI YOLDA BIRAKIRSA...
ŞANSA BIRAKIYORUM...SONRA GÖRÜŞÜRÜZ...

REED SANA SÖYLİYORUM. BENİM ŞU KARDEŞİM KADAR ACELECİ BİRİNİ GÖRMEDİM..
"VE ONUN BU ACELE DAVRANIŞI BAŞINA İŞ AÇACAKTI"
ATEŞ GÜCÜM ESKİSİ GİBİ GÜZEL ÇALIŞIYOR...
YİNE ESKİ "ATEŞ ADAM"IM VE BUZ KANYONLARINA DOĞRU İLERLİYORUM.. BU DA NEFES KESİCİ BİR ŞEY...
ASLINDA YARIŞ ARABAS KULLANMAKTAN DAHA ZEVKLİ..
VAY CANINA! ŞU UZAKTAKİ DE NE? ASLINDA PEK GÖZE BATMAYABİLİR AMA YAYDIĞI PARLAK KIRMIZI IŞIĞA BAKILIRSA DOĞAL BİR OLUŞUM DEĞİL...
...HATTA BUZDAN OLUŞMUŞ... KONTROL ETMEK DAHA İYİ...
AMA TAM O SIRADA..
YOO OLAMAZ! ATEŞİM YOKOLUYOR!
DÜŞÜYORUM...
FWUMP
AHH, ÖZÜR DİLERİM KARDEŞİM AMA HER ŞEY YOLUNDA GÖZÜKÜYORDU.. VE ŞİMDİ ALEV ÇIKARAMAM.
YALNIZCA GÜCÜMÜN GERİ GELMESİNİ BEKLEYEBİLİR VE DONMAMAYI UMABİLİRİM.
REED, ŞU YUKARIDAKİ NE?
AMAN TANRIM İNANAMIYORUM! BU BİR BENGAL KAPLANI!
KONTROL ETMEK İSTEDİĞİM ŞEY.
DONARAK ÖLMÜŞ! ACABA BURAYA NASIL GELMİŞ?
RÜZGÂRIN ÇIKARDIĞI ÜRKÜTÜCÜ SES BOŞ ARAZİYİ SARAR..
"JOHNNY, REED NEREDE? EN DİŞELENİYORUM."

DO...DONU-YORUM_VE HÂLÂ ATEŞ GÜCÜME ERİŞEMEDİM_
WIGLIF HAKLIYDI
BUNLAR KİM? VİKİNGLER?
DIŞ DÜNYANIN HAİNİ_
EVET, VE TANRIMIZA OLANLARDAN O SORUMLUYSA..
"TANRI"? NE...NEDEN BAHSETTİĞİNİZİ BİLMİYORUM_
AMA BENİ YAKALAYAMAYACAKSINIZ!
SERSEMLETİN_
AH.H.H!
ARABANIN ARKASINA BAĞLAYIP SÜRÜKLEYİN_
ZHEOR
VE DAKİKALAR SONRA...
HÂLÂ SERSEM GİBİYİM_PARILDAYAN ŞEYE DOĞRU GİDİYORLAR SANIRIM...ÖYLEYSE DİĞERLERİNE İŞARET VERMELİYİM...
-- SÜPERNOVA PATLAYIŞIM İÇİN GEREKLİ OLANINDAN...DAHA FAZLA KONSANTRASYON...VE İRADE GEREK
DENEMELİYİM...ZAYIF BİR ALEV OLSA DA..YAPMALIYIM..
..HAYDI!
BAKIN BÜYÜCÜ GİBİ!
VOOOSH
ÖYLEYSE TEK SORUMLU O OLMALI!
EVET, KUVVETLİ BİR PATLAYIŞLA ONU YERE SERDİKTEN SONRA, WIGLIF VE HROLF ONA NE YAPACAKLARINI DÜŞÜNÜRLER_
ZHEOR

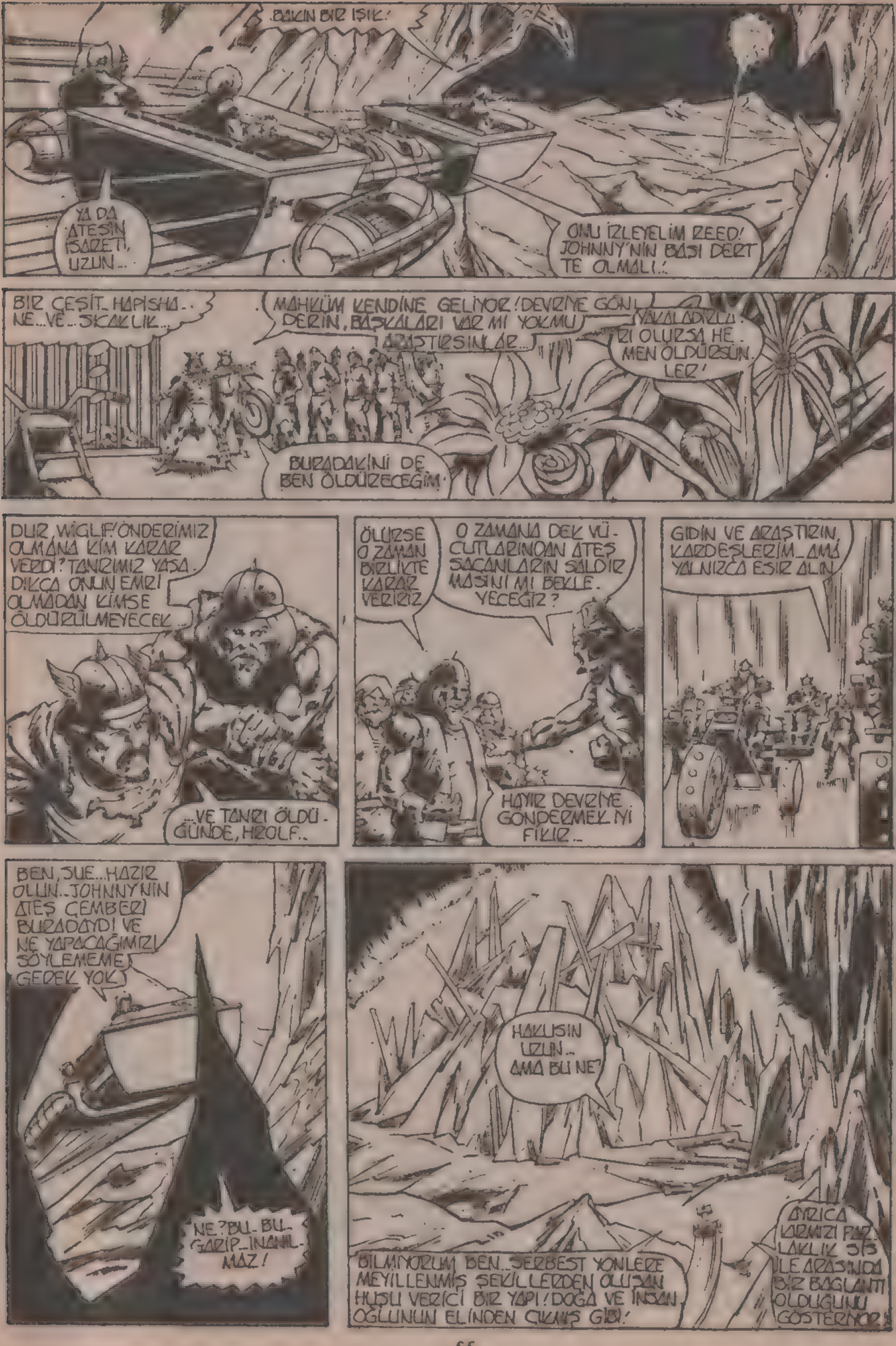
BAKIN BIR IŞIK!
YA DA ATEŞİN İŞARETİ, UZUN..
ONU İZLEYELİM REED! JOHNNY'NİN BAŞI DERTTE OLMALI..!
BIR ÇEŞİT HAPISHANE... VE... SICAKLIK...
MAHKÛM KENDİNE GELİYOR! DEVRİYE GÖNDERİN, BAŞKALARI VAR MI YOK MU ARAŞTIRSINLAR...
YAKALADIKLARI OLURSA HEMEN ÖLDÜRSÜNLER!
BURADAKİNİ DE BEN ÖLDÜRECEĞİM!
DUR, WIGLIF! ÖNDERİMİZ OLMANA KİM KARAR VERDİ? TANRIMIZ YASADIKÇA ONUN EMRİ OLMADAN KİMSE ÖLDÜRÜLMEYECEK...
...VE TANRI ÖLDÜĞÜNDE, HROLF..
ÖLÜRSE O ZAMAN BİRLİKTE KARAR VERİRİZ
O ZAMANA DEK VÜCUTLARINDAN ATEŞ SAÇANLARIN SALDIRMASINI MI BEKLEYECEĞİZ?
HAYIR DEVRİYE GÖNDERMEK İYİ FİKİR...
GİDİN VE ARAŞTIRIN, KARDEŞLERİM... AMA YALNIZCA ESİR ALIN
BEN, SUE... HAZIR OLUN.. JOHNNY'NİN ATEŞ ÇEMBERİ BURADAYDI VE NE YAPACAĞIMIZI SÖYLEMEME GEREK YOK
NE? BU.. BU.. GARİP.. İNANILMAZ!
HAKLISIN UZUN.. AMA BU NE?
BİLMİYORUM BEN.. SERBEST YÖNLERE MEYİLLENMİŞ ŞEKİLLERDEN OLUŞAN HUŞU VERİCİ BİR YAPI! DOĞA VE İNSAN OĞLUNUN ELİNDEN ÇIKMIŞ GİBİ!
AYRICA LARMIZI PARLAKLIK 3/3 İLE ARASINDA BİR BAĞLANTI OLDUĞUNU GÖSTERİYOR!

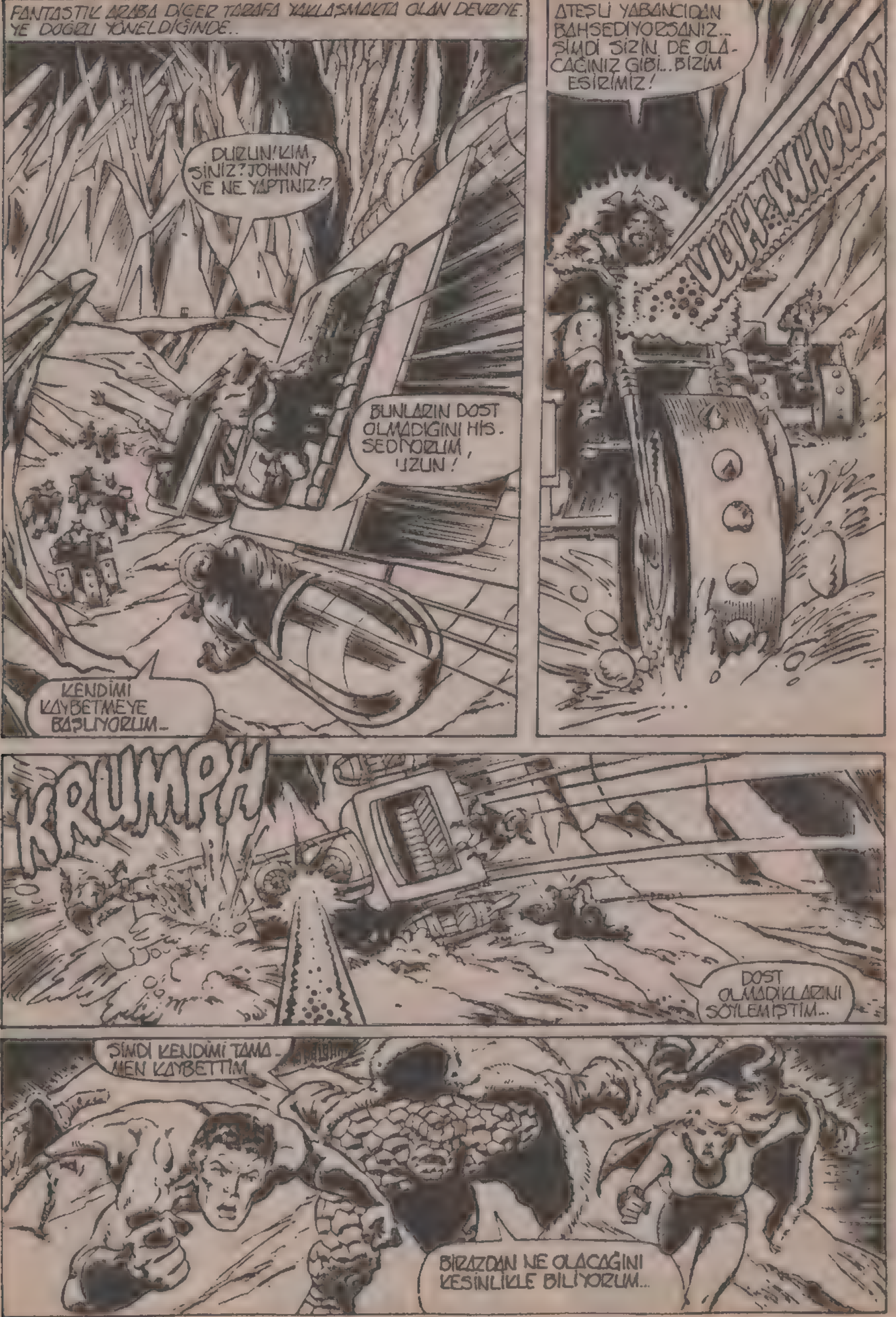

FANTASTIK ARABA DİĞER TARAFA YAKLAŞMAKTA OLAN DEVRİYE-
YE DOĞRU YÖNELDİĞİNDE..
DURUN! KİM, SİNİZ? JOHNNY'YE NE YAPTINIZ!?
BUNLARIN DOST OLMADIĞINI HİS-SEDİYORUM, UZUN!
KENDİMİ KAYBETMEYE BAŞLIYORUM..
ATEŞLİ YABANCIDAN BAHSEDİYORSANIZ... ŞİMDİ SİZİN DE OLA-CAĞINIZ GİBİ... BİZİM ESİRİMİZ!
VUH-WHOOM
KRUMPH
DOST OLMADIKLARINI SÖYLEMİŞTİM..
ŞİMDİ KENDİMİ TAMA-MEN KAYBETTİM.
BİRAZDAN NE OLACAĞINI KESİNLİKLE BİLİYORUM...

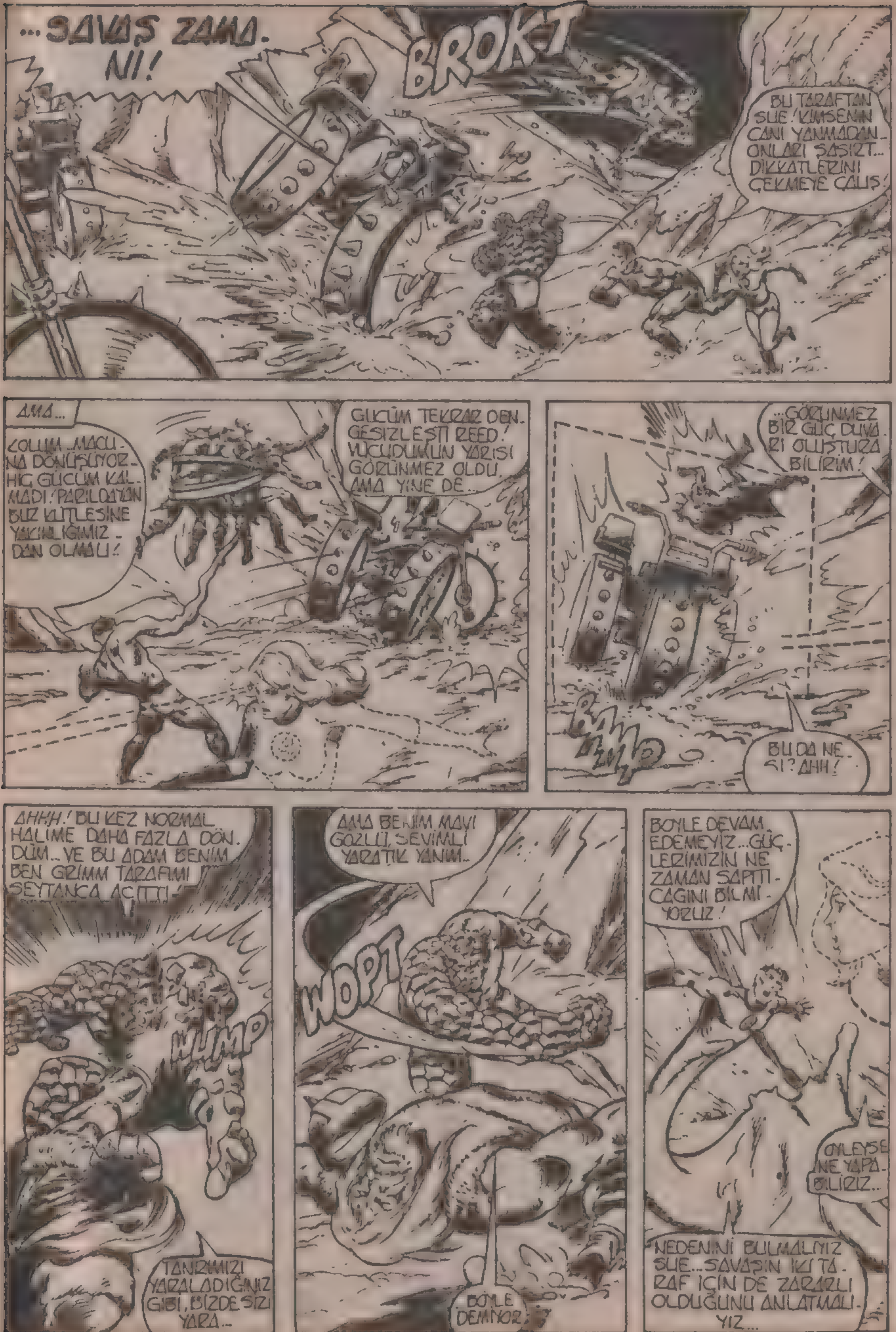
...SAVAŞ ZAMA-
NI!
BROKT
BU TARAFTAN SUE! KİMSENİN CANI YANMADAN ONLARI ŞAŞIRT... DİKKATLERİNİ ÇEKMEYE ÇALIŞ!
AMA...
ÇOLUM MACU-NA DÖNÜŞÜYOR-HİÇ GÜCÜM KAL-MADI! PARILDAYAN BUZ KÜTLESİNE YAKINLIĞIMIZ-DAN OLMALI!
GÜCÜM TEKRAR DEN-GESİZLEŞTİ REED! VÜCUDUMUN YARISI GÖRÜNMEZ OLDU, AMA YİNE DE...
...GÖRÜNMEZ BİR GÜÇ DUVA-RI OLUŞTURA-BİLİRİM!
BU DA NE-Sİ? AHH!
AHHH! BU KEZ NORMAL HALİME DAHA FAZLA DÖN-DÜM... VE BU ADAM BENİM BEN GRİMM TARAFIMI ŞEYTANCA ACITTI!
WUMP
TANRIMIZI YARALADIĞINIZ GİBİ, BİZDE SİZİ YARA...
AMA BENİM MAVİ GÖZLÜ, SEVİMLİ YARATIK YANIM...
WOPT
BÖYLE DEMİYOR!
BÖYLE DEVAM EDEMEYİZ... GÜÇ-LERİMİZİN NE ZAMAN SAPTI-ĞINI BİLMİ-YORUZ!
ÖYLEYSE NE YAPA-BİLİRİZ...
NEDENİNİ BULMALIYIZ SUE... SAVAŞIN İKİ TA-RAF İÇİN DE ZARARLI OLDUĞUNU ANLATMALI-YIZ...

BENİ DİNLEYİN! BU BÖLGEDE OLDUĞU BİLDİRİLEN PATLAMAYI..VE ÜZERİMİZDEKİ ETKİSİNİN NEDENİNİ ÖĞRENMEK İÇİN GELDİK!
EĞER SİZİ..YA DA TANRINIZI'DA ETKİLEDİYSE, BELKİ SİZE YARDIM EDEBİLİRİZ...AMA KAVGA ETMEK GEREKSİZ!..
ŞİMDİ TEKRAR YARATIK' OLUYORUM...İŞTE BÖYLE.. GARİP...
BELKİ DE ONU DİNLEMELİYİZ..GERÇEKTEN DE TANRI GİBİ GÜÇLÜLER.. YARDIM EDEBİLİRLER..
HAYIR! ONLARA GÜVENEMEYİZ FELAKETE NEDEN OLDULAR. VE ŞİMDİ DE ONLAR YÜZÜNDEN TANRIMIZ ÖLEBİLİR!
KES SESİNİ KRAKI! WIGLIF'İN SAÇMALIKLARINI SÜRDÜRÜYORSUN...BU DEVRİYENİN BAŞI BENİM!
DİNLEYİN BENİ YABANCILAR..TESLİM OLMAYI KABUL EDERSENİZ SİZİ ARKADAŞINIZA GÖTÜRECEĞİZ, TANRIMIZ EMRETMEDİKÇE ZARAR GÖRMEYECEĞİNİZE SÖZ VERİYORUM..
ONLARA GÜVENME UZUN..
BAŞKA SÖZ VEREMEYİZ..
PEKALA. BUNDAN SONRA SİZİN MAHKUMUNUZUZ..
UMARIM NE YAPTIĞINI BİLİYORSUN, UZUN? BANA KALSAYDI KAHRAMAN GİBİ ÇILGINCA HAREKET EDEN, UZAY ÇAĞININ VİKİNGLERİNE TESLİM OLMAZDIM..
TEK MANTIKLI YOL BU BEN...SAVAŞMAK DAİMA SON TERCİH OLMALI..
ZİNCİRLE BAĞLANMIŞ VAZİYETTE, AL RENKLİ BÖLMEYE YAKLAŞIRLAR.

İÇERİDE.
BU...ÇOK GÜZEL! UFAK BİR DÜNYA...TAMAMEN BİYOLOJİK...YARI ŞEFFAF BUZ KUBBESİ ŞİDDETLE ARTAN ISI VE GARİP, DEĞİŞİK BİTKİLERİ FARKETTİNİZ Mİ?!
TABİİ! BUZ KUBBE GÜNEŞ IŞIĞINI BÜYÜTÜP, MEYDANA GELEN ISIYI BİR SERA OLARAK MUHAFAZA EDİYOR...
...AMA BÜYÜME İÇİN ISIYI NE YARATTI? MUTASYONA NEDEN OLAN NE, KIZIL RADYASYONUN NEDENİ NE? HÂLÂ BİR İPUCU YOK!
SÖYLEDİKLERİ GİBİ, BİR TANRI OLABİLİR...
SERA VAZİFESİYLE BU SICAKLIK OLMAZ...HEMEN HEMEN TROPİKAL. VE SICAKLIĞIN DAĞILMASINI NEYİN ÖNLEDİĞİNİ... YA DA DAĞILIYORSA NEYİN TEKRAR SICAKLIĞI SAĞLADIĞINI DÜŞÜNÜYORUM.
GÜCÜM EN SONUNDA GERİ GELİYOR. YANİ HAREKET ZAMANI. UMARIM BURADAN KURTULMAMI SAĞLAYACAK KADAR DEVAM EDER...
ONU GÖRDÜN MÜ?
HEY ALLAH! REED! KARDEŞİM! BEN! NE OLUYOR?
YALNIZCA SENİ ZİNCİRLEMELERİNE İZİN VER JOHNNY...
...BİRAZDAN ÖĞRENECEĞİZ!
"TANRILARIN HUZURUNA KABUL EDİLDİK..."
ŞİMDİ YAVAŞ YAVAŞ, SESSİZCE VE BÜYÜK BİR SAYGIYLA... KORGON'UN ODASINA GİREBİLİRSİNİZ...
KORGON.
EVET YABANCI...

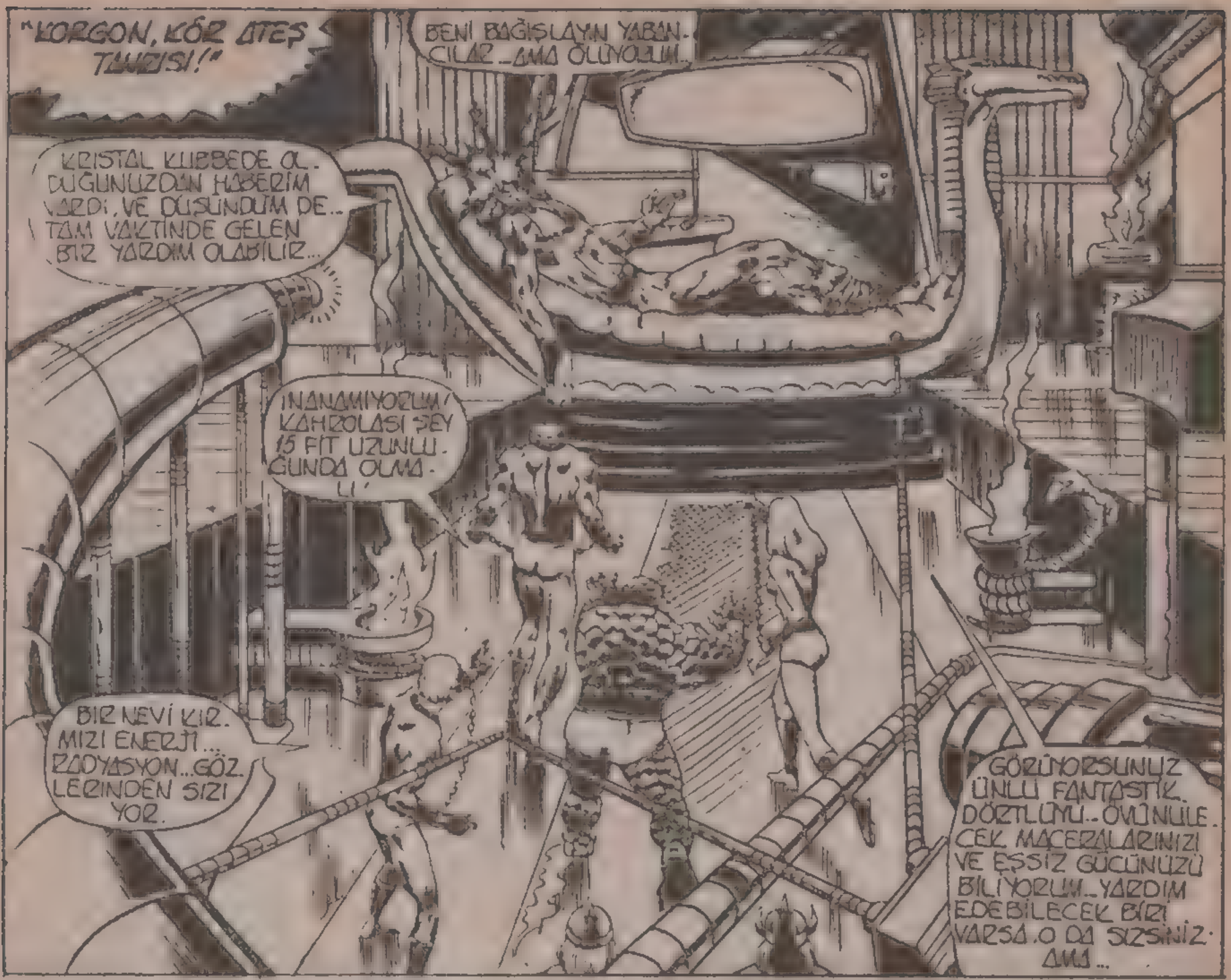
"KORGON, KÖR ATEŞ TANRISI!"
BENİ BAĞIŞLAYIN YABANCILAR... AMA ÖLÜYORUM.
KRİSTAL KUBBEDE OLDUĞUNUZDAN HABERİM VARDI. VE DÜŞÜNDÜM DE... TAM VAKTİNDE GELEN BİR YARDIM OLABİLİR...
İNANAMIYORUM! KAHROLASI ŞEY 15 FİT UZUNLUĞUNDA OLMALI!
BİR NEVİ KIRMIZI ENERJİ... RADYASYON... GÖZLERİNDEN SIZIYOR.
GÖRÜYORSUNUZ ÜNLÜ FANTASTİK DÖRTLÜYÜ... ÖVÜNÜLECEK MACERALARINIZI VE EŞSİZ GÜCÜNÜZÜ BİLİYORUM... YARDIM EDEBİLECEK BİRİ VARSA O DA SİZSİNİZ. AMA...
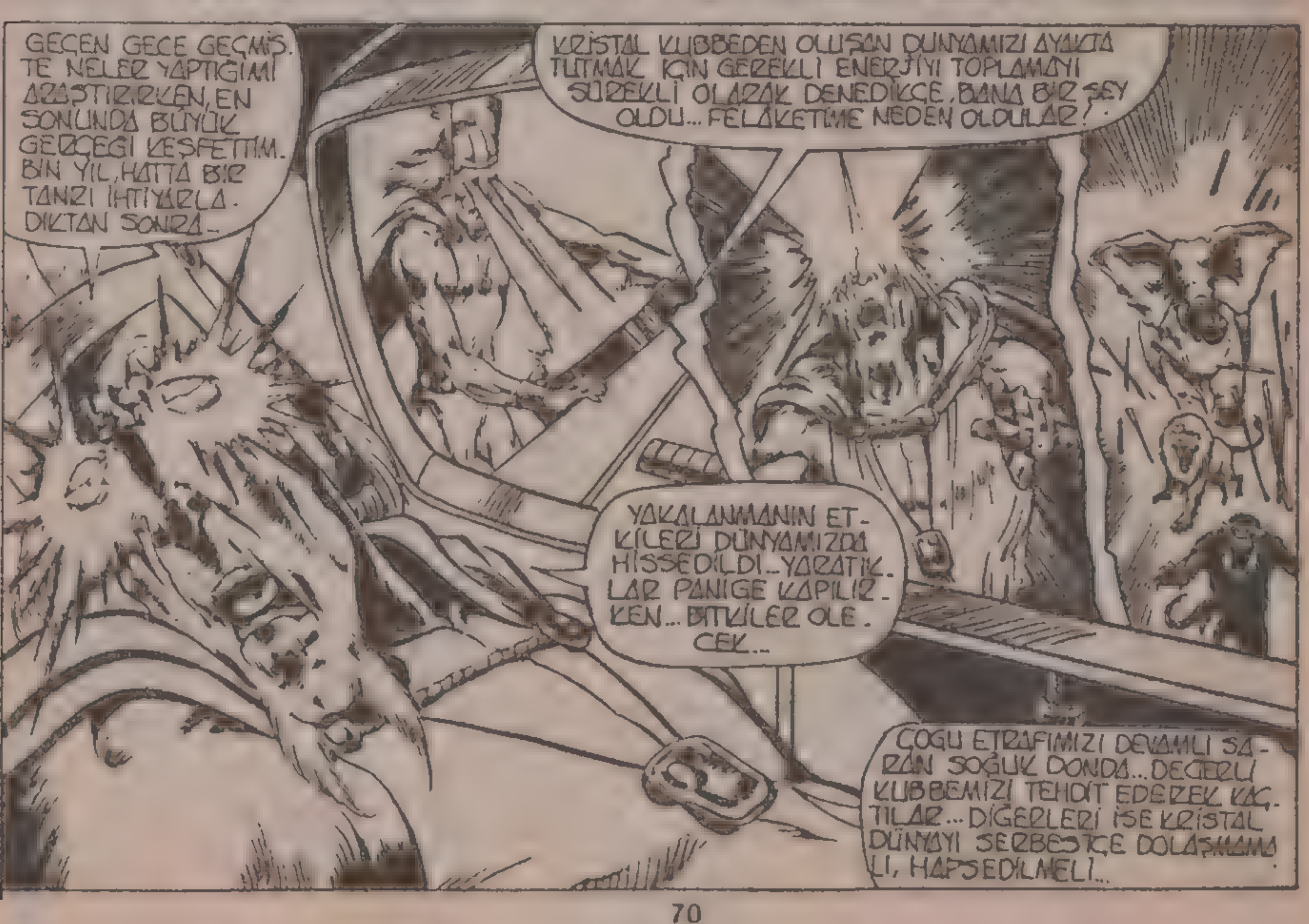
GEÇEN GECE GEÇMİŞTE NELER YAPTIĞIMI ARAŞTIRIRKEN, EN SONUNDA BÜYÜK GERÇEĞİ KEŞFETTİM. BİN YIL, HATTA BİR TANRI İHTİYARLADIKTAN SONRA...
KRİSTAL KUBBEDEN OLUŞAN DÜNYAMIZI AYAKTA TUTMAK İÇİN GEREKLİ ENERJİYİ TOPLAMAYI SÜREKLİ OLARAK DENEDİKÇE, BANA BİR ŞEY OLDU... FELAKETİME NEDEN OLDULAR!
YAKALANMANIN ETKİLERİ DÜNYAMIZDA HİSSEDİLDİ... YARATIKLAR PANİĞE KAPILIRKEN... BİTKİLER ÖLECEK...
ÇOĞU ETRAFIMIZI DEVAMLI SARAN SOĞUK DONDA... DEĞERLİ KUBBEMİZİ TEHDİT EDEREK KAÇTILAR... DİĞERLERİ İSE KRİSTAL DÜNYAYI SERBESTÇE DOLAŞMAMALI, HAPSEDİLMELİ...

SESLER KALP KRİZİNİN KOZMİK EŞİTLİĞİNE SAHİP OLDUĞUNU GÖSTERİYOR VE KIRMIZI RADYASYON AKIŞINI FARKEDEREK PATLAMASINI SAĞLADI...
...SİS ŞEKLİNDE NEW YORK'UN HER TARAFINA ULAŞARAK...
AMA BU ENERJİ NEREDEN KAYNAKLANIYOR
GÖZYAŞLARIMDAN...
NE DEDİN?
BELKİ DE HER ŞEYİ BAŞTAN ANLATMALIYIM...
"BİN YIL ÖNCE BEN... HAREK KORGON... KADERE BAĞLI BİR İSTİSNA DIŞINDA... DİĞERLERİ GİBİ NORMAL BİR İNSANDIM... DOĞUŞTAN SOYLU DEĞİLDİM... AMA BİRİNE... PRENSES WALTHJONA'YA KRAL ROTHGAR'IN KIZINA AŞIK OLDUM..."
"KRALIN AŞKIMIZA KARŞI ÇIKACAĞINI BİLİYORDUK. BUNDAN DOLAYI GECE OLUNCA MEVKİLERİMİZİ KÖYDE BIRAKTIK...
...O ZENGİN BEN FAKİR...
"BU GÜNE DEK YAKAMI BIRAKMAYAN, HAYATIMI DEĞİŞTİREN O FELAKETTEN ÖNCE...
...BÖLGEYE YİRMİ MİL YAKLAŞMIŞTIK...
YA NÜKLEER BİR PATLAMA, YA YABANCI BİR GEMİNİN ÇARPMASI, YA DA KOZMİK RADYASYONLU BİR GÖK TAŞININ ÇARPMASI, ASLA ÖĞRENEMEDİM...
KARANLIĞIN AYDINLANMASI DİYE ADLANDIRMAK ÜZEREYDİM...
1908 DEKİ OLAYI ANIMSATTI... SİBİRYA'DAKİ TUNGUZ PATLAMASI...
NEYDİ BİLMİYORUM AMA, BİTMEYEN TRAJEDİMİN BAŞLANGICI İDİ-
YAKICI ALEV BENİ KÖR ETTİ AMA VALTHJONA'NIN TEK UMUDUNUN KÖYE ULAŞMA TEŞEBBÜSÜNDE OLDUĞUNU BİLİYORDUM...
O UZUN SEYEHATİ YAPMA GÜCÜNÜ NE VERDİ, YAKICI KARANLIĞIN SİSİ İÇİNDE BANA NE ÖNDERLİK ETTİ, ASLA BİLEMEYECEĞİM...

AŞLINDA O DEHŞET VE ÜMİTSİZLİK DOLU GECE... İYİ BİTEBİLİRDİ... BİTMELİYDİ...
...AMA OLMADI...
HERNASILSA DÜŞE KALKA ESKİ KÖYÜMÜZE...,
...BU SILINTILARDAN ÖNCEKİ...
...YANAN GÖZLERİM, KOYU KARANLIĞA GÖMÜLMEZDEN ÖNCEKİ KÖYÜME GELDİM...
TÜM BUNLARDAN SONRA ÖLMÜŞ OLMALIYDIM...
İYİLEŞMEK YERİNE...
...KÖRDÜM... AMA SEVGİLİMİN SON YOLCULUĞUNUN ŞAHİDİYDİM...
ACIYLA GÖZYAŞLARI DÖKTÜM...
KÖR OLARAK, PRENSES VALTHJONA'NIN ÖLÜMÜNDEN SORUMLU TUTULDUM... VE KRAL ROTHGAR TOPLUM DIŞI OLARAK, KÖYDE KALMAMA İZİN VERDİ...
AYLAR SONRA DEĞİŞİKLİKLER... MUTASYONLAR... BAŞLADI... KRAL YASAK AŞKINDAN DOLAYI TANRILARIN BENİ CEZALANDIRDIĞINI KÖR BİR ŞEYTAN OLDUĞUMU SÖYLEYEREK... BENİ SÜRGÜNE GÖNDERDİ...
VE BÖYLECE GERÇEKTEN LANETLENDİĞİMİ ANLADIM... VE ONLARLA KONUŞMAK İSTEMEDİM...

GELECEK SAYI: F.D. DESTANLARININ BELKİ DE EN OLA-ĞAN DIŞI OLAN DESTANSI VE TRAJİK SONUCU...

KÖR TANRININ GÖZYAŞLARI!..

ALFA YAYINCILIK KIVANÇLA SUNAR

SÜPER KAHRAMAN

10. sayı

ÇIKTI!